



CICES

Centro de Investigaciones de Ciencias Económicas de Salta



INDICADOR DE ESCRITURAS SALTA

MAYO/2014

El presente informe tiene por objetivo reflejar la evolución del Mercado Inmobiliario como un termómetro de la Economía Salteña en general. A continuación se enumeran las principales conclusiones a las que se arriban para el período bajo análisis.

- En el gráfico siguiente se observa la evolución de la Cantidad (eje principal) y el Monto (eje secundario) de Compra Venta de los últimos 24 meses.
- Respecto de la Cantidad, el mes de Mayo/14, con 338 operaciones, se observa un crecimiento de un 16% comparado con el mes anterior (Abril/14).
- La situación respecto de los Montos se mantiene constante, ya que Mayo/14 crece apenas un 1% comparado con el mes de Abril/14.

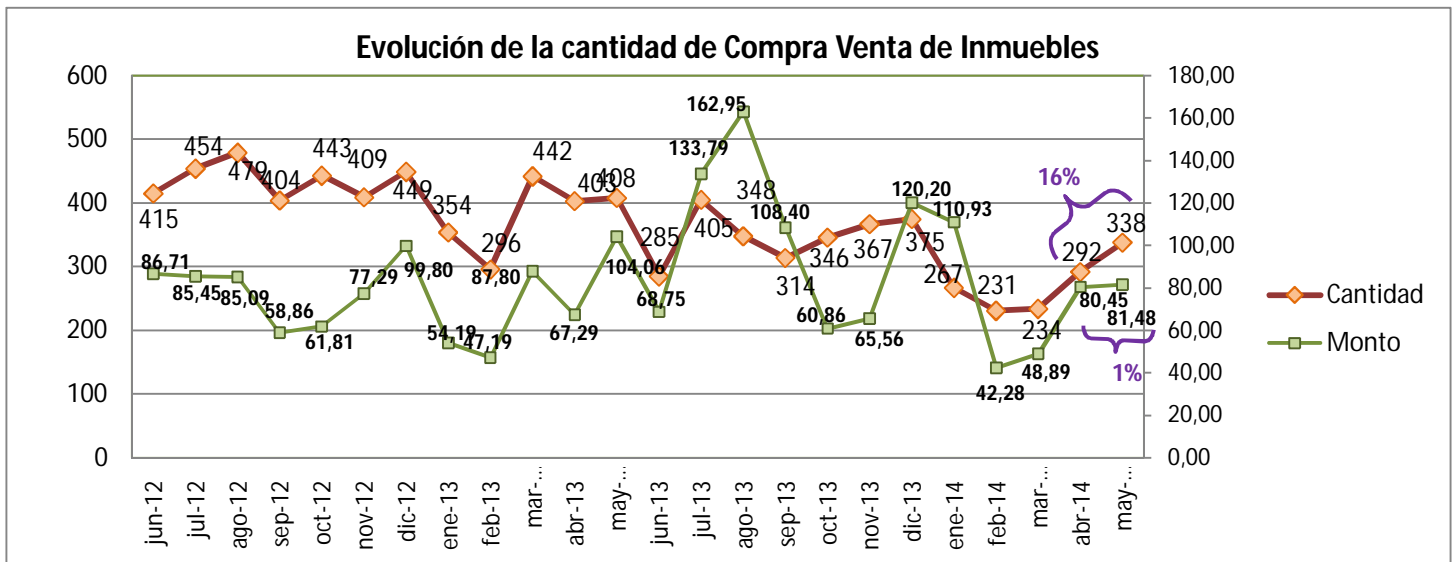

*Montos expresados en millones de \$ (eje secundario)

- Por otro lado, comparando la Cantidad de operaciones de los períodos anuales, se observa que en Mayo de este año se realizaron 338 compra-venta de inmuebles, mientras que en Mayo de 2013 fueron 408 operaciones. Ello refleja una caída de un 17%.

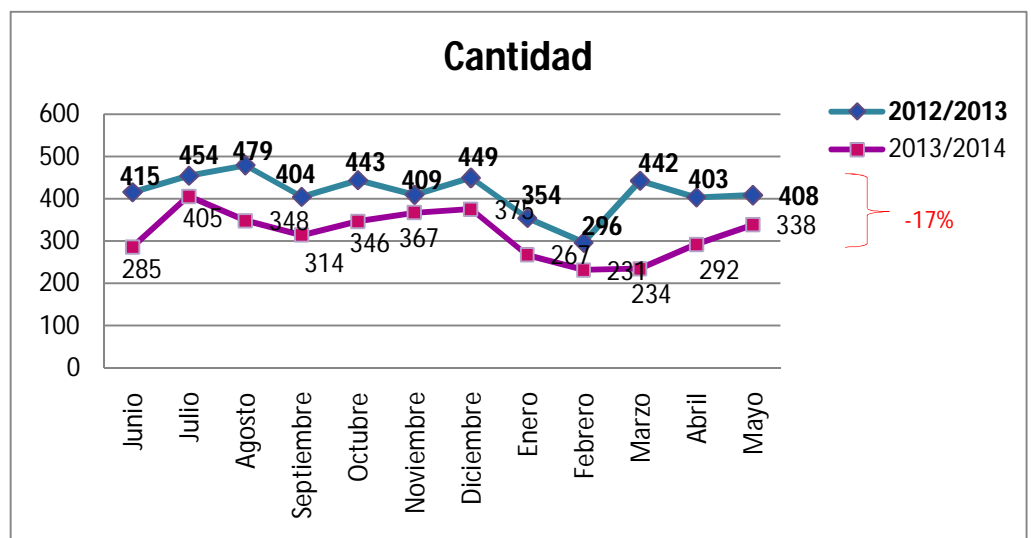

*La demora en la publicación del presente informe se debe a que las operaciones de Compra Venta, recién se contabilizan una vez que se abona el sellado correspondiente, cuyo plazo vence a los 15 días hábiles de realizada la operación.

AUTORES:

Dr. Juan Lucas Dapena
Cra. Ana Estefanía Merlo

CONTACTO:

E-Mail: cices@cpcesla.org.ar
Teléfono: 4310899 – Int #702