



CICES

Centro de Investigaciones de Ciencias Económicas de Salta



INDICADOR DE ESCRITURAS SALTA

NOVIEMBRE/2013

- En el gráfico siguiente se observa la evolución de la Cantidad (eje principal) y el Monto (eje secundario) de Compra Venta de los últimos 24 meses.
- Respecto de la Cantidad, en el mes de Noviembre/13, habiendo 367 operaciones, existe un incremento del 6% comparado con el mes anterior (Octubre/13).
- La misma situación se presenta respecto de los Montos, ya que Noviembre/13 muestra un crecimiento del 8% comparado con el mes de Octubre/13.

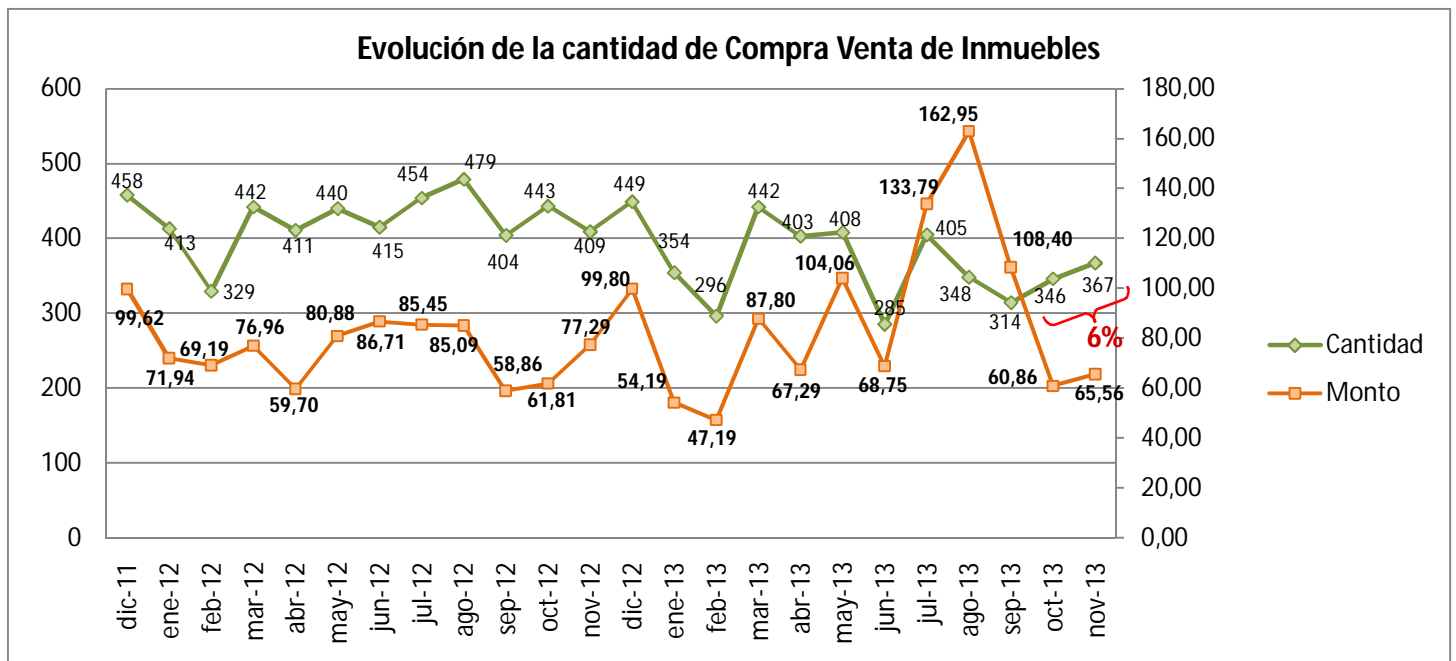

*Montos expresados en millones de \$ (eje secundario)

Por otro lado, comparando la Cantidad de operaciones de los períodos anuales, se observa que en Noviembre de este año se realizaron 367 compra venta de inmuebles, cayendo un 10% la cantidad de operaciones en relación a Noviembre del 2012.

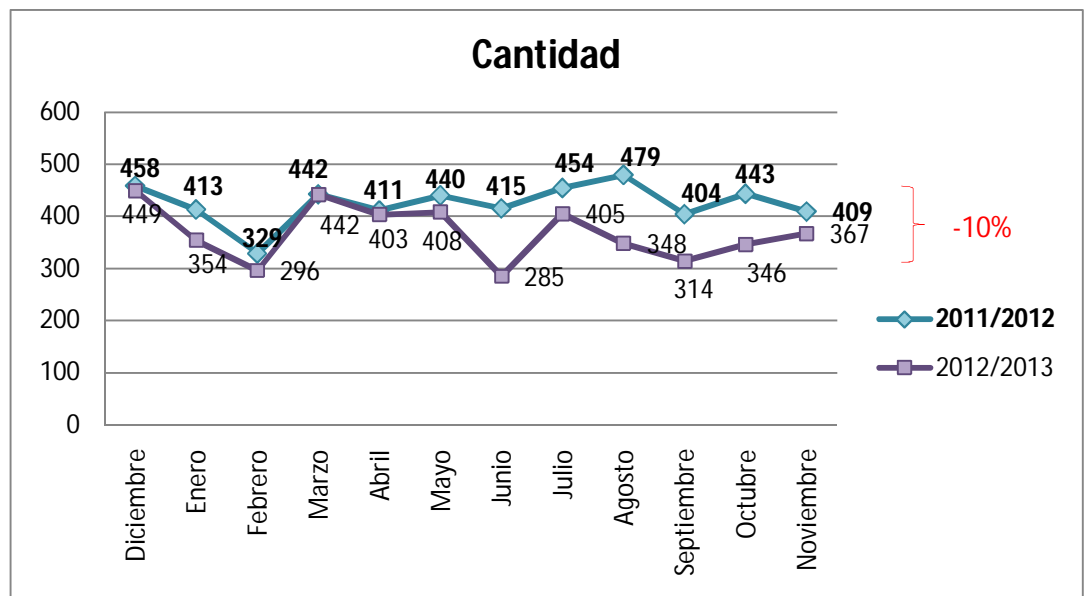

AUTORES:

Dr. Juan Lucas Dapena
Cra. Ana Estefanía Merlo

CONTACTO:

E-Mail: cices@cpcesla.org.ar
Teléfono: 4310899 – Int #702