



# PLAN DE REGULARIZACIÓN FISCAL

## IMPOSITIVO, ADUANERO Y DE LA SEGURIDAD SOCIAL



# PLAN DE REGULARIZACIÓN FISCAL

IMPOSITIVO, ADUANERO Y DE LA SEGURIDAD SOCIAL

## CARACTERÍSTICAS DEL PLAN

**120** cuotas (**10** años)

**1,35** % mensual

**SIN PAGO A CUENTA**



## ¿QUÉ DEUDAS PUEDEN SER REGULARIZADAS?

- Deudas impositivas, Aduaneras (multas y cargos suplementarios) y de los Recursos de la Seguridad Social

**Con vencimiento de**  
**presentación y pago hasta el 28**  
**de febrero de 2013**

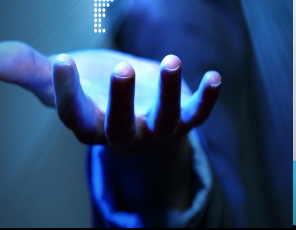

## ¿Y los planes “MIS FACILIDADES” vigentes?

- Pueden ser reformulados

No se puede reformular el plan del “Acuerdo Fiscal”

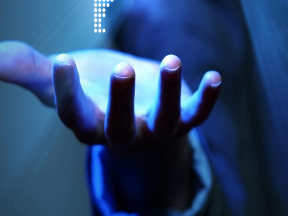

## También se pueden incluir

- **Las deudas derivadas de ajustes de inspección:** El contribuyente debe conformar el ajuste
- **Las deudas en discusión administrativa, contencioso-administrativa o judicial:** El contribuyente debe allanarse





¿Hasta cuándo se puede hacer la presentación?

- **Hasta el 31 de julio de 2013**

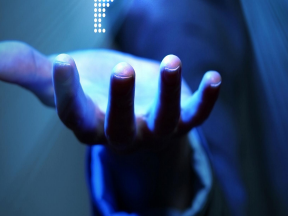

¿A cuántos contribuyentes beneficia?

- **1.713.355** contribuyentes
- El **99,75%** de los contribuyentes adeuda hasta \$ **1 millón** (1.709.065 contribuyentes)



# PLAN DE REGULARIZACIÓN FISCAL

IMPOSITIVO, ADUANERO Y DE LA SEGURIDAD SOCIAL

## CARACTERÍSTICAS DEL PLAN

**120** cuotas (**10** años)

**1,35** % mensual

**SIN PAGO A CUENTA**