

SEPARATA TECNICA DIGITAL

SALTA, JULIO - AGOSTO 2010 - AÑO 18 – NUMERO 92

SECRETARIA TÉCNICA

Pág. 1	Modelo de EE.CC. e información complementaria para Entes Cooperativos - Informe N° 31 – Área Contabilidad - FACPCE
Pág. 1	NIFF para PyME
Pág. 2	Normas Internacionales de Auditoría – FACPCE – IFAC
Pág. 2	Incompatibilidades
Pág. 6	Qué hacer ante un allanamiento
	Modelo de Informes y Certificaciones
Pág. 8	- Informe del Auditor para Estados Contables Anuales de Cooperativas
Pág. 10	- Certificación Contable sobre Licitud y Origen de los Fondos Ley 25246 Resolución Unidad de Información Financiera (U.I.F.) N° 310/2009
Pág. 10	Jurisprudencia
Pág. 15	Nómina de Peritos Contadores sorteados. Período 30-06-2010 al 31-08-2010
Pág. 18	Nómina de Síndicos Contadores sorteados. Período 30-06-2010 al 31-08-2010
Pág. 18	Leyes, Decretos y Disposiciones Nacionales
Pág. 34	Leyes, Decretos y Disposiciones Provinciales
Pág. 37	Ordenanzas, Decretos y Disposiciones Municipales

Modelo de EE.CC. e información complementaria para Entes Cooperativos - Informe N° 31 – Área Contabilidad - FACPCE

<http://www.consejosalta.org.ar/wp-content/uploads/Info.-Gral.-Informe-31.doc>

NIFF para PyME

NIFF para PyME – Versión en Español

<http://www.facpce.org.ar/usuarios/file/2010/NIIF/NIIF%20para%20las%20PYMES.pdf>

Estados Financieros Ilustrativos - Lista de Comprobación de Información a Revelar y Presentar

<http://www.facpce.org.ar/usuarios/file/2010/NIIF/Estados%20Financieros%20Ilustrativos.pdf>

Fundamentos de las Conclusiones

<http://www.facpce.org.ar/usuarios/file/2010/NIIF/Fundamentos%20de%20las%20Conclusiones.pdf>

Normas Internacionales de Auditoría – FACPCE – IFAC

**Incluye situación de las NIA en Argentina y síntesis del proyecto Claridad.
Traducción realizada en Argentina.**

Disponible para la venta en Sector Mesa de Entradas (Caja)
del Consejo Profesional



Incompatibilidades

Casos en que el Auditor no puede actuar por sus vínculos de parentesco

El siguiente trabajo contiene una especificación minuciosa de aspectos que pueden resultar de gran interés para el colega, acerca de las normas de la Resolución Técnica N° 7 de la Federación Argentina de Consejos Profesionales de Ciencias Económicas (F.A.C.P.C.E.) referida a las auditorías.

La R.T. N° 7 normaliza sobre la condición básica para el ejercicio de auditorías, sobre las normas para el desarrollo de la auditoría y sobre las normas de informes.

Este trabajo apunta particularmente a la condición básica para ejercer auditorías, más precisamente a todo lo relacionado con la independencia del profesional actuante respecto del sistema a auditar.

El acápite III.A.2. punto 2.2. de la R.T. N° 7 establece que el auditor no es independiente en los siguientes casos:

"2.2. Cuando fuera cónyuge o pariente por consanguinidad, en línea recta o colateral hasta el cuarto grado inclusive, o por afinidad hasta el segundo grado, de alguno de los propietarios, directores, gerentes generales o administradores del ente cuya información contable es objeto de auditoría, o de los entes vinculados económicamente a aquel del que es auditor".

A los efectos de lo señalado con relación al parentesco, es necesario definir los conceptos:

- ❖ Se llama GRADO al vínculo de individuos formado por la generación.
- ❖ Se llama LINEA a la serie ininterrumpida de grados (artículo 347 del C.C.)

Hay tres líneas: la línea descendente, la línea ascendente y la línea colateral (artículo 349 del C.C.):

- ❖ Se llama línea descendente la serie de grados o generaciones que unen al tronco común con sus hijos, nietos y demás descendientes (artículo 350 del C.C.).
- ❖ Se llama línea ascendente la línea de grados o generaciones que liga al tronco con su padre, abuelo y otros ascendientes (artículo 351 del C.C.).

Los distintos tipos de parentescos posibles son los siguientes:

- ❖ Por CONSANGUINIDAD: es el que deriva de los lazos de sangre, ya sea en forma generacional sucesiva (línea recta) o en forma colateral, en cuyo caso los parientes descienden de un tronco común.
- ❖ Línea RECTA: es la línea ascendente y descendente. Hay tantos grados como generaciones. Así, en la línea descendente, el hijo está en el primer grado, el nieto en el segundo y el bisnieto en el tercero, y así sucesivamente. En la línea ascendente, el padre está en el primer grado, el abuelo en el segundo, el bisabuelo en el tercero, etc. (artículo 352 del C.C.).

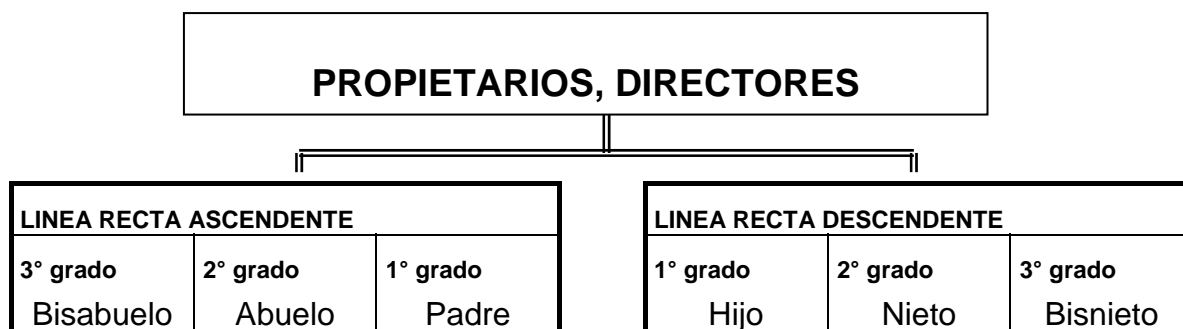

LINEA COLATERAL: En la línea colateral los grados se cuentan igualmente por generaciones, remontando desde la persona cuyo parentesco, se quiere comprobar hasta el autor común y desde ésta hasta el otro pariente. De este modo, dos hermanos están en segundo grado; el tío y el sobrino, en el tercero; los primos hermanos en el cuarto; los hijos de primos hermanos en el sexto; los nietos de primos hermanos en el octavo, y así, en adelante (artículo 353 del C.C.).



PARENTESCO POR AFINIDAD: La proximidad del parentesco por afinidad se cuenta por el número de grados en que cada uno de los cónyuges estuviese con sus parientes por consanguinidad.

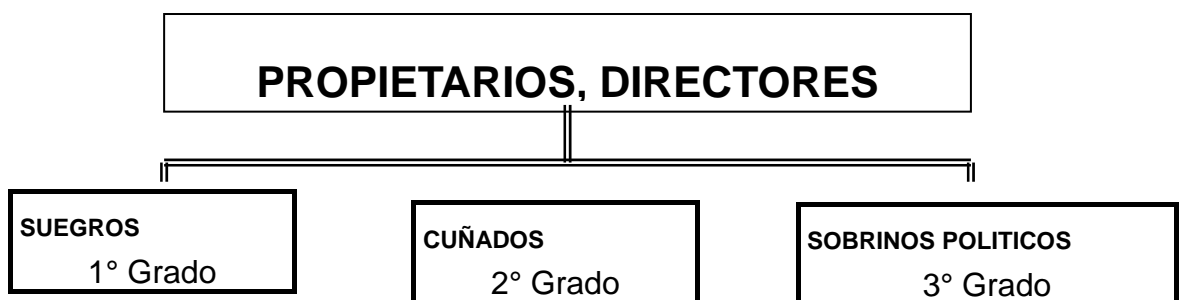

Por lo tanto el auditor no es independiente en los siguientes casos de parentesco con los propietarios, directores, gerentes generales o administradores del ente auditado.

NATURALEZA	PARENTESCO
Línea Recta	Cónyuge
Línea Colateral	Padre, abuelo, bisabuelo y tatarabuelo
Por afinidad	Hermano, tío o sobrino y primo hermano
Línea recta	Suegros y cuñados
	Hijo, nieto, bisnieto y tataranieto

De lo expuesto se infiere, en relación al grado de parentesco que el auditor posea con los propietarios, directores, gerentes generales o administradores, que **NO ES POSIBLE LA INTERVENCION DEL CONTADOR PUBLICO NACIONAL** en las auditorías de estados contables pertenecientes a entidades con las cuales su relación personal está comprendida en algunas de las situaciones indicadas y, por lo tanto, no será factible la legalización del Informe respectivo.

Además, el apartado A, puntos 1 y 2 de la R.T. N° 7 establece:

QUE EL AUDITOR NO ES INDEPENDIENTE EN LOS SIGUIENTES CASOS:

- Cuando estuviera en relación de dependencia con respecto al ente cuya información contable en objeto de la auditoría, o con respecto a los entes que estuvieran vinculados económicamente con aquél del que es auditor, o lo hubiera estado en el ejercicio al que se refiere la información que es objeto de la auditoría.
No se considera relación de dependencia al registro de documentación contable, la preparación de estados contables y la realización de otras tareas similares remuneradas mediante honorarios, en tanto no coincidan con funciones de dirección, gerencia o administración del ente cuyos estados contables están sujetos a auditoría.
- Cuando fuera socio, asociado, director o administrador del ente cuya información contable es objeto de la auditoría, o de los entes que estuvieran vinculados

económicamente a aquél del que es auditor, o lo hubiese sido en el ejercicio al que se refiere la información que es objeto la auditoría.

- Cuando tuviera intereses significativos en el ente cuya información contable es el objeto de la auditoría o en los entes que estuvieran vinculados económicamente a aquél del que es auditor, o los hubiera tenido en el ejercicio al que se refiere la información que es objeto de la auditoría.
No existe falta de independencia cuando el auditor fuere socio o asociado de entidades civiles sin fines de lucro (clubes, fundaciones, mutuales u otras organizaciones de bien público) o de sociedades cooperativas, cuya información contable es objeto de la auditoría o de los entes económicamente vinculados a aquél del que es auditor.
- Cuando la remuneración fuera contingente o dependiente de las conclusiones o resultados de su tarea de auditoría.
- Cuando la remuneración fuera practicada sobre la base del resultado del período al que se refieren los estados contables sujetos a la auditoría. No vulneran esta norma las disposiciones sobre aranceles profesionales que fijan su monto mínimo sobre la base del activo, pasivo o ingresos por ventas o servicios del ente.

CODIGO DE ETICA RESOLUCION GENERAL Nº 855 (PARTE PERTINENTE)

INCOMPATIBILIDADES

Art. 25.- No deben aceptar o acumular cargos, funciones, tareas o asuntos que les resulten imposible atender adecuadamente.

Art. 26.- No deben intervenir profesionalmente en empresas similares a aquellas en la que tengan o puedan tener algún interés legítimo, sin dar a conocer dicha situación previamente a las partes interesadas.

Art. 27.- Cuando en el ejercicio de actividades públicas o privadas, hubiesen intervenido en un determinado asunto, no deben luego prestar sus servicios a terceros vinculados al mismo, hasta que hayan transcurrido como mínimo dos años de finalización de su actuación, salvo que mediare notificación fehaciente a las partes interesadas y las mismas no manifestasen su oposición en un plazo de treinta (30) días corridos.

Art. 28.- Deben abstenerse de emitir informes, dictámenes o certificaciones que estén destinadas a terceros o a hacer fe pública, en los siguientes casos:

- a) Cuando sean propietarios, socios, directores o administradores de la sociedad o del ente o de entidades económicamente vinculadas sobre las cuales verse el trabajo; excepto cuando sean socios o asociados de entidades civiles sin fines de lucro.
- b) Cuando tengan relación de dependencia con el ente o respecto de personas, entidades o grupos de entidades económicamente vinculadas;
- c) Cuando los cónyuges, los parientes por consanguinidad en línea recta, los colaterales hasta el cuarto grado inclusive y los afines dentro del segundo grado, estén comprendidos entre las personas mencionadas en el inciso a) del presente Artículo;
- d) Cuando tengan intereses económicos comunes con el cliente o sean accionistas deudores, acreedores o garantes del mismo o de las entidades económicamente vinculadas, por montos significativos en relación al patrimonio del cliente o de los suyos propios;
- e) Cuando sus remuneraciones fueran contingentes o dependientes de las conclusiones o resultados de las tareas;
- f) Cuando sus remuneraciones fueran pactadas en función del resultado de las operaciones del cliente.

En los casos de sociedades de profesionales las restricciones se harán extensivas a todos los socios del profesional.

Qué hacer ante un allanamiento

Instructivo de medidas básicas a tener en cuenta por el profesional contra quien se dicte una orden de allanamiento

1.- ALLANAMIENTO MEDIDA

Artículo 224 C.P.P.N: "Registro domiciliario"

"Si hubiere motivos para presumir que en determinado lugar existen cosas pertinentes al delito, o que allí puede efectuarse la detención del imputado o de alguna persona evadida o sospechada de criminalidad, el juez ordenará, por auto fundado, el registro de ese lugar.

El juez podrá disponer de la fuerza pública y proceder personalmente o delegar la diligencia en funcionarios de la policía. En este caso la orden será escrita y contendrá el lugar, el día y hora en que la medida deberá efectuarse y el nombre del comisario, que labrará un acta conforme a lo dispuesto en los artículos 138 y 139".

* Es una medida coercitiva judicial de **carácter extremo**, ya que limita la garantía constitucional de inviolabilidad de domicilio (artículo 18 C.N.). Siempre debe estar ordenada en el marco de un proceso judicial y "manada" por Juez competente.-

* **Presupone** una falta de autorización o la voluntad contraria por parte de quien tenga la garantía de inviolabilidad del domicilio.-

* Para su procedencia en materia tributaria es necesario que se encuentre acreditado, una **resistencia o negativa** (reiterada) al organismo fiscalizador de compulsar la documentación del contribuyente (esta negativa implica que se hayan agotado las instancias administrativas de requerimiento tal como lo indica el artículo 35, inc. 1).

La jurisprudencia en autos "C.N.A.C.A.F., Sala II, "Fisco Nacional (D.G.I.) C/S/.M.Q. s/Allanamiento" 8/3/94" ha sostenido que la atribución e recabar ordenes de allanamiento procede ante la mera negativa de acceso a la documentación, sin que sea necesario que exista una presunción de fraude o evasión fiscal, debiéndose demostrar sumariamente para su ejercicio, la urgencia fundada en producir el allanamiento en razón de las circunstancias particulares de cada caso.

* También será procedente cuando el **peligro** (fehaciente y no presumido) de existencia y/o posible **destrucción** de documentación probatoria que se encuentre en el lugar y/o indicios suficientes para presumir que en el lugar se **ocultan o existen** documento.-

* En estos momentos los allanamientos en búsqueda de facturas apócrifas están desarrollándose en todo el país. Advertimos de este peligro, sobre todo de aprobarse el proyecto sobre "Asociación Ilícita" presentado por el P.E.N.

* Estos elementos serán **acreditados** ante el Juez competente, quien deberá evaluarlos y resolver hacer o no lugar a la medida.

* No obstante ello, si se hace lugar a la medida y el profesional que sufre el allanamiento puede demostrar que no hubo por ejemplo, negativa de entregar la documentación del contribuyente o que no existía la imposibilidad de hacerlo por parte del organismo fiscalizador, debe dejar constancia de ello en el acta que se labre en el procedimiento de allanamiento. Desde ya que todo lo dicho deberá acreditarse posteriormente en el proceso judicial abierto, pero habilitaría un pedido de nulidad.-

* Una vez ordenada la medida por parte de autoridad judicial competente, el allanado **no puede negarse o resistirse** a la ejecución de la misma, ya que como hemos dicho, es coercitiva. Aunque si debe dejar constancia de todas las cuestiones que estime convenientes.-

* El ajuste al orden reglado debe ser aun más estricto cuando el allanado es un tercero de la relación tributaria (por ejemplo el estudio contable).-

2.- ORDEN JUDICIAL

* La orden judicial debe ser siempre expresa y concretamente justificada y fundada.-

* Debe **contener**, entre otros datos día, lugar, hora, causa, carátula, objeto, personas autorizadas a diligenciarlo, y motivos (fundamentos).-

* El órgano fiscalizador tiene por costumbre pedir "órdenes amplias", tanto en cuanto al objeto como a las tareas a realiza. Sin perjuicio que dicha amplitud podrá ser atacada en la vía judicial, es necesario que al momento de la diligencia se marque tal circunstancia **dejando constancia** de la disconformidad de ello, y de que en tal forma la medida causa un perjuicio al allanado, de manera de no convalidar el acto.-

* Delimitados los alcances de la medida, la ejecución de ésta debe ceñirse **estrictamente a lo ordenado**, no pudiendo ser examinados, personas, lugares, documentación y/o libros ajenos o extraños a la misma.-

* En caso que ello ocurra, la negativa es justificada y debe ser fundada en el acta que se labre.-

* Quien ejecuta la medida, es un **funcionario público** que actúa por delegación del juez. Este, si bien otorga mandato, **no delega su "imperium"**. Con ello se quiere remarcar que el funcionario debe limitar su actuación a lo ordenado por el Juez, no puede excederse ni disponer otras medidas.-

* Si en cambio excede los límites, no sólo la actuación será NULA, sino que el funcionario incurrirá manifiestamente en responsabilidad civil y penal.-

* Es necesario aclarar que la **orden se "agota"** con el cumplimiento (no puede ser re-utilizada) y debe cumplirse, en el mismo acto (es decir de manera continua, sin intervalos de tiempo), por los mismos funcionarios y con las mismas personas presentes (nadie puede ausentarse), todo ello bajo pena de nulidad.-

3.- ACTA

* De todo lo actuado debe dejarse constancia en el ACTA.-

* Quien labre este documento no puede negarse, bajo ningún motivo a dejar constancia de lo requerido por parte del allanado y/o representante o apoderado de éste.-

* El acta es la **herramienta necesaria** y más importante, para poder, posteriormente, peticionar la nulidad del acto, ya que ella debe corroborar todo lo actuado en el mismo y la existencia en ese momento del vicio que se pretende.-

* No puede realizarse acto alguno **sin que se haya comenzado con la confección del acta**, bajo pena de nulidad.-

4.- PROCEDIMIENTO DEL ACTO

* El procedimiento **se inicia** con la lectura de la orden judicial, que detalla el objeto a compulsar y las tareas autorizadas, pudiendo sólo ejecutarse dentro de esos límites.-

* **No pueden realizarse interrogatorios**. El allanado debe negarse a contestar de manera justificada, dejando constancia de ello en el acta.-

* Los **testigos** deben reunir, además de las condiciones generales, la capacidad para entender el acto que están testificando, es decir tener un mínimo de idoneidad o preparación para comprender el acto.-

* Se debe permitir la presencia de **asesor letrado**, quien puede estar expresamente facultado (por ejemplo mediante un poder) o autorizado en el mismo dejando constancia de ella en el Acta. En este caso hasta podrá responder por el allanado.-

5.- MEDIDAS PRETENDIDAS POR EL ALLANADOR

* El funcionario sólo actúa por delegación del juez para esas tareas, **no** podrá tomar medidas, **fuera de las autorizadas en la orden judicial**, de ningún tipo.-

* El allanamiento no trae aparejada la facultad de secuestrar, tiene que haber disposición expresa para ello. El secuestro es **otra medida** que debe estar ordenada.-

* Todas las medidas accesorios que se adopten como por ejemplo, auxilio de cerrajero, de fuerza pública, etc., deben estar **expresamente autorizada por el Juez**.-

6.- DOCUMENTACIÓN A COMPULSAR POR PARTE DEL ALLANADOR

* La compulsión y el secuestro de la documentación debe **ceñirse a la orden judicial**, bajo pena de nulidad, no sólo del acto sino de todas las pruebas recabadas en el procedimiento efectuado, haciendo ilegítimo el apoderamiento de la documentación no vinculada.-

7.- NULIDAD

* La nulidad de una sanción legal que hace **privar de efectos** al acto, en virtud de una causa existente al momento de su celebración (de allí la extrema importancia de dejar constancia de todo ello en el acta, ya que acreditaría la existencia de la causa).-

* Para solicitarla debe existir un **vicio**, un **perjuicio** y **no haberse convalidado el acto** por parte de quien la plantea.-

* El **daño** que las presuntas irregularidades le ocasionan a quien solicita una nulidad debe ser acreditado, indicándose el perjuicio generado por el acto impugnado.-

Síntesis de recomendaciones sobre aspectos básicos a tener en cuenta

http://www.consejosalta.org.ar/wp-content/uploads/allanamiento_recomendaciones.doc

Pautas de interés para la veeduría de los Consejos Profesionales – Informe del Asesor Legal de la FACPCE

http://www.consejosalta.org.ar/wp-content/uploads/allanamiento_informe.doc

Modelo de Informe y certificaciones

**Informe del Auditor para Estados Contables
Anuales de Cooperativas**

Señores Presidente del
Consejo de Administración de
ABCDE Cooperativa Limitada
Domicilio Legal:
C.A.B.A.
C.U.I.T.: 30-99999999-9

En mi carácter de Contador Público independiente, informo sobre la auditoría de los estados contables de ABCDE Coop Ltda. detallados en el apartado siguiente.

Los mismos están destinados a ser presentados a terceros y son responsabilidad del Consejo de Administración de la Cooperativa. Mi responsabilidad es la de expresar una opinión sobre dichos estados contables, en base a mi trabajo de auditoría.

1. ESTADOS CONTABLES OBJETO DE AUDITORÍA

1.1 Estado de Situación Patrimonial al ... de.....de 20XX comparativo con el ejercicio anterior.

1.2 Estado de Resultados por el ejercicio finalizado el ...de.....de 20XX comparativo con el ejercicio anterior .

1.3 Estado de Evolución del Patrimonio Neto por el ejercicio finalizado el.....de.....de de 20XX comparativo con el ejercicio anterior.

1.4 Estado de Flujo de Efectivo por el ejercicio concluido el ...de....de de 20XX comparativo con el ejercicio anterior.

Incluyendo las notas y anexos que forman parte integrante de los estados precedentes.

2. INFORMACION COMPLEMENTARIA AGREGADA POR LA COOPERATIVA REQUERIDA POR LOS ORGANISMOS DE CONTRALOR.

He auditado también el Anexo 13 "Información Requerida por los Organismos de Contralor" con detalle de información institucional, Información económica financiera, Indicadores e índices patrimoniales, económicos y financieros e Información sobre apoyos financieros.

3. ALCANCE DEL TRABAJO DE AUDITORIA

Mi examen fue realizado de acuerdo con las normas de auditoría aprobadas.

Estas normas exigen la adecuada planificación, ejecución y conclusión de la auditoría para poder establecer con razonable seguridad que, la información proporcionada por los estados contables en su conjunto, carece de desvíos significativos.

De acuerdo con el alcance del trabajo de auditoría realizado no he tomado conocimiento de errores e irregularidades significativos que afecten los estados contables. Sin embargo las tareas realizadas no tienen por objeto detectar fraudes o irregularidades, ya que la responsabilidad por la prevención de los mismos es del Consejo de Administración y la gerencia de la Cooperativa.

Una auditoría comprende la aplicación de pruebas selectivas para obtener evidencias respaldatorias de las afirmaciones y cifras relevantes; la evaluación de las estimaciones importantes efectuadas por la Gerencia; la revisión de las normas contables de valuación y exposición utilizadas, y el control de la presentación general de los estados contables. Considero que la auditoría que efectué fundamenta razonablemente la opinión expresada en el apartado 5.

4. ACLARACIONES PREVIAS AL DICTAMEN

Los datos identificados en el punto 2 de este Informe han sido auditados durante la revisión de los estados contables y son presentados por la cooperativa a los efectos de cumplir con la información requerida por los organismos de contralor; por lo tanto, no son necesarios para una presentación razonable de la información que deben contener los estados contables básicos.

5. DICTAMEN

En mi opinión:

- a) Los estados contables detallados en 1 presentan razonablemente, en sus aspectos significativos la situación patrimonial de ABCDE Cooperativa Limitada al ... de de 20XX, (y la información comparativa al ... de de 20XX) los resultados de sus operaciones, la evolución del patrimonio neto y la evolución del flujo de efectivo por el ejercicio terminado en esa fecha, de acuerdo con normas contables profesionales.
- b) La información complementaria identificada en el punto 2 de éste informe presenta en sus aspectos significativos razonablemente la información en ellos contenida.

6. INFORMACIÓN ADICIONAL REQUERIDA POR DISPOSICIONES LEGALES

6.1 Con base en mi examen descrito en el punto 2, informo que los estados contables citados en 1 surgen de registros contables llevados en sus aspectos formales de acuerdo con la ley de cooperativas.

6.2 Adicionalmente informo que, según surge de las registraciones contables alde.....de 20XX, las deudas devengadas a favor del Régimen Nacional de Seguridad Social de acuerdo con las liquidaciones practicadas por la sociedad, ascienden a \$....., siendo las mismas no exigibles a esa fecha (de las cuales, \$....., eran exigibles a esa fecha).

6.3. ABCDE Coop. Ltda. se encuentra alcanzada por la contribución especial establecida por la Ley Nº 23.427 inscrita con la CUIT 30-99999999-9 existiendo (o no existiendo) deuda devengada al de de 20XX por \$..... , de la cual \$..... eran exigibles a esa fecha.

Salta, de de 20XX

Cr.
M. T. F.

Modelo de Informe y certificaciones

Certificación Contable sobre Licitud y Origen de los Fondos Ley 25246 Resolución Unidad de Información Financiera (U.I.F.) Nº 310/2009

Señores:
Domicilio:

En mi carácter de Contador Público, a vuestro pedido y para ser presentado ante la Unidad de Información Financiera (U.I.F), de la Dirección Nacional de los Registros Nacionales de la Propiedad del Automotor y de Créditos prendarios; y a los efectos de dar cumplimiento a lo exigido por la Ley Nº 25246 y Resolución Nº 310/09, certifico la Información detallada en el apartado siguiente:

I – Información Examinada

Declaración efectuada por CUIT; de que los fondos que se utilizan para realizar la compra y posterior pago de la unidad automotor : Mod Dominio.....; y que dan lugar al tramite al que se adjunta la presente certificación, provienen de ACTIVIDADES LICITAS y se originen en la explotación de la empresa mencionada, la cual tiene como objeto social la actividad.....

2 – TAREA PROFESIONAL REALIZADA

Mi tarea consistió en constatar lo manifestado por la gerencia con los registros contables y documentos de respaldo de la operación que da origen al trámite registral y en consecuencia examine: los Registros Contables.

3 – CERTIFICACION

Por todo lo expuesto certifico que los datos de la presente Declaración Jurada de, son exactos y que los fondos surgen de la explotación de la actividad desarrollada por la mencionada empresa.-

Salta, de de 2.0XX

Cr.
M. T. F.

JURISPRUDENCIA

- **Contrato de trabajo. Extinción. Despido por falta de rendimiento académico. Incumplimiento de disposición interna. No aprobación de materias e incumplimiento de la obligación de graduarse en determinado plazo. Personal perteneciente a la A.F.I.P.**

Ley de Trabajo, jerarquía superior respecto de las disposiciones internas del organismo. Despido incausado. Obligación de indemnizar. Anton Jorge Ariel c/Estado Nacional Argentino, Administración Federal de Ingresos Públicos -A.F.I.P.- s/despido, C.N.A.T., Sala VII....

Si ud. desea consultar el texto completo, en formato Microsoft Word (DOC), puede descargarlo a través del sitio web del Consejo en: <http://www.consejosalta.org.ar/wp-content/uploads/j-4357.doc>

- **Contrato de trabajo. Extinción por despido indirecto. Cuestionamiento de la base salarial para las liquidaciones. Jornada trabajada superior a la normal. Solicitud de pago de asignaciones no remunerativas, vacaciones proporcionales y reparación por daño moral. Solidaridad. Gutiérrez Cesar Aníbal c/Cinco al Día S.R.L. y Otro s/despido, C.N.A.T., Sala VII....**

Si ud. desea consultar el texto completo, en formato Microsoft Word (DOC), puede descargarlo a través del sitio web del Consejo en: <http://www.consejosalta.org.ar/wp-content/uploads/j-4358.doc>

- **Contrato de trabajo. Rescisión. Indemnizaciones. Derecho estatutario. Gente de mar. Sereno de buque. Momento en el cual es acreedor de las sumas devengadas en concepto de salario. Desde que son tomados en la plancha en los buques, por la sola circunstancia del despacho a plaza. Laurora Pascual c/Transplata S.A. s/diferencia de salarios, C.N.A.T., Sala VII....**

Si ud. desea consultar el texto completo, en formato Microsoft Word (DOC), puede descargarlo a través del sitio web del Consejo en: <http://www.consejosalta.org.ar/wp-content/uploads/j-4359.doc>

- **Contrato de trabajo. Extinción por despido indirecto. MOBBING. Vaciamiento del puesto de trabajo. Modificación de tareas por otras de inferior jerarquía. Indemnización por daño moral. Procedencia. Perfili Noemí María c/Dielo S.A. s/despido, C.N.A.T., Sala VII....**

Si ud. desea consultar el texto completo, en formato Microsoft Word (DOC), puede descargarlo a través del sitio web del Consejo en: <http://www.consejosalta.org.ar/wp-content/uploads/j-4360.doc>

- **Contrato de trabajo. Extinción. Reingreso luego de la licencia por maternidad. Acoso sistemático. Estrategia empresarial de desgaste. Despido indirecto. Indemnización. Daños y perjuicios. Daño moral. Givone Julieta Belén c/Agua Danone Argentina S.A. s/despido, C.N.A.T., Sala VII....**

Si ud. desea consultar el texto completo, en formato Microsoft Word (DOC), puede descargarlo a través del sitio web del Consejo en: <http://www.consejosalta.org.ar/wp-content/uploads/j-4361.doc>

- **Contrato de trabajo. Extinción. Con justa causa. Desatención del trabajador en un call-center. Incumplimiento contractual. Se decidió el despido a través de un hecho comprobable. Improcedencia de despido discriminatorio. Telecentro S.A. s/Moreno Federico Martín s/consignación, C.N.A.T., Sala VIII....**

Si ud. desea consultar el texto completo, en formato Microsoft Word (DOC), puede descargarlo a través del sitio web del Consejo en: <http://www.consejosalta.org.ar/wp-content/uploads/j-4362.doc>

- **Contrato de trabajo. Se condena solidariamente a una compañía a indemnizar a un trabajador por la cesantía dispuesta por la empresa con quien estaba vinculada por un contrato de franquicia. Fernández Mirta Liliana c/Aquino Marciana y Otro s/despido, C.N.A.T., Sala II....**

Si ud. desea consultar el texto completo, en formato Microsoft Word (DOC), puede descargarlo a través del sitio web del Consejo en: <http://www.consejosalta.org.ar/wp-content/uploads/j-4371.doc>

- **Contrato de trabajo. Muerte del trabajador. Beneficiarios. Exclusión de hijos casados y mayores de edad. Fundamento. Zarza Silvana Daniela y Otro c/Consortio de Propietarios del Edificio Juan Francisco Seguí 3812/14 s/indemnización por fallecimiento, C.N.A.T., Sala III....**

Si ud. desea consultar el texto completo, en formato Microsoft Word (DOC), puede descargarlo a través del sitio web del Consejo en: <http://www.consejosalta.org.ar/wp-content/uploads/j-4372.doc>

- **Contrato de trabajo. Contrato por temporada. Celebrado para satisfacer el aumento estacional de las tareas en actividades que se desarrollan sin interrupciones durante todo el año, como acontece con el transporte de pasajeros de media y larga distancia.**

Fiestas de fin de año y vacaciones. Carranza Jorge Jesús c/El Cóndor E.T.S.A. s/despido, C.N.A.T., Sala VIII....

Si ud. desea consultar el texto completo, en formato Microsoft Word (DOC), puede descargarlo a través del sitio web del Consejo en: <http://www.consejosalta.org.ar/wp-content/uploads/juris-4363.doc>

- **Contrato de trabajo. Extinción. Despido indirecto. Rechazo de la suspensión aplicada. Cobro de indemnización. Improcedencia. La actora se negó a notificarse por escrito de la suspensión. Zerpa Justina Ester c/Splendid Bouchard Hotel S.R.L. s/despido, C.N.A.T., Sala VIII....**

Si ud. desea consultar el texto completo, en formato Microsoft Word (DOC), puede descargarlo a través del sitio web del Consejo en: <http://www.consejosalta.org.ar/wp-content/uploads/juris-4364.doc>

- **Contrato de trabajo. Remuneración. Tutela y pago. Sanción conminatoria por falta de ingreso de aportes del trabajador. Interpretación restrictiva. Prueba de la ilicitud. Falta de especificación de los periodos retenidos y no depositados. Oviedo Epifanía Mercedes c/De Nicolo S.A. y Otro s/despido, C.N.A.T., Sala VIII....**

Si ud. desea consultar el texto completo, en formato Microsoft Word (DOC), puede descargarlo a través del sitio web del Consejo en: <http://www.consejosalta.org.ar/wp-content/uploads/juris-4365.doc>

- **Contrato de trabajo. Derecho estatutario. Encargado de casas de renta. Derechos y deberes de las partes. Despido. Ley de emergencia económica. Doble indemnización. Verón Oscar Antonio c/Consortio de Propietarios del Edificio Tucumán 2430 s/despido, C.N.A.T., Sala VIII....**

Si ud. desea consultar el texto completo, en formato Microsoft Word (DOC), puede descargarlo a través del sitio web del Consejo en: <http://www.consejosalta.org.ar/wp-content/uploads/juris-4366.doc>

- **Contrato de trabajo. Existencia. Trabajo voluntario no probado. La demandada desconoció la relación laboral ya que no daría cumplimiento a sus obligaciones. Por lo cual no puede exigir del actor observancia del plazo previsto en la normativa. Indemnizaciones del art. 8 y 15 de la Ley de Empleo (Ley 24.013) . Multa por la no entrega de constancia o certificado de trabajo. Cazado José Alberto c/Asociación Israelita Argentina Tzeire Agudath Jabad y Otros s/despido, C.N.A.T., Sala VIII....**

Si ud. desea consultar el texto completo, en formato Microsoft Word (DOC), puede descargarlo a través del sitio web del Consejo en: <http://www.consejosalta.org.ar/wp-content/uploads/j-4367.doc>

- **Procedimiento tributario. Embargo a la demandada de una cuenta bancaria en el exterior. Improcedencia. Villarrubia Lor Gabriel c/A.T. Kearney Argentina S.A. s/despido, C.N.A.T., Sala I....**

Si ud. desea consultar el texto completo, en formato Microsoft Word (DOC), puede descargarlo a través del sitio web del Consejo en: <http://www.consejosalta.org.ar/wp-content/uploads/j-4368.doc>

- **Contrato de trabajo. Trabajo de mujeres. Maternidad. Indemnización agravada del art. 182, L.C.T. Telegrama en que la trabajadora comunicaba su estado de embarazo recepcionado por ella misma en el establecimiento de la accionada. Comunicación inválida para que el empleador conociera su estado de embarazo. Fundamentación. Lorena Verónica c/Signoretta Stella Maris s/despido, C.N.A.T., Sala II....**

Si ud. desea consultar el texto completo, en formato Microsoft Word (DOC), puede descargarlo a través del sitio web del Consejo en: <http://www.consejosalta.org.ar/wp-content/uploads/j-43691.doc>

- **Contrato de trabajo. Extinción por jubilación del trabajador. Demoras ajenas al empleador. Prórroga del plazo de un año. Improcedencia. Bustos Alfredo Oscar c/Consortio de Propietarios del Edificio Figueroa Alcorta 3036/40 s/despido, C.N.A.T., Sala II....**

Si ud. desea consultar el texto completo, en formato Microsoft Word (DOC), puede descargarlo a través del sitio web del Consejo en: <http://www.consejosalta.org.ar/wp-content/uploads/j-4370.doc>

- **Contrato de trabajo. Extinción. Tareas prestadas en un local comercial del aeropuerto. Solidaridad de la terminal aeroportuaria. Procedencia. Falta de registración de la trabajadora. Responsabilidad personal del presidente del Directorio. Rijo Claudia Raquel c/Aeropuertos Argentina 2000 S.A. y Otros s/despido, C.N.A.T., Sala III....**

Si ud. desea consultar el texto completo, en formato Microsoft Word (DOC), puede descargarlo a

través del sitio web del Consejo en: <http://www.consejosalta.org.ar/wp-content/uploads/j-4374.doc>

- **Contrato de trabajo. Extinción. Derecho de huelga y ocupación del establecimiento de la falta del acatamiento de la conciliación obligatoria y la extinción del vínculo laboral. Necesaria intimación previa de la empleadora para deponer la actitud como condición de la disolución del vínculo laboral. Kusema Liliana Elizabeth c/Antonio Pascale y Luis Laquis Sociedad de Hecho integrada por Antonio Pascale y Luis María Laquis s/despido, C.N.A.T., Sala III....**

Si ud. desea consultar el texto completo, en formato Microsoft Word (DOC), puede descargarlo a través del sitio web del Consejo en: <http://www.consejosalta.org.ar/wp-content/uploads/j-4375.doc>

- **Riesgos del trabajo. Accidente de trabajo. Reclamo ante la Comisión Médica. Siendo éste último eficaz para interrumpir el plazo de prescripción de la acción que se pretende ejercer. Echevarría Leonardo Daniel c/Tubos Argentinos S.A. y Otro s/accidente - acción civil, C.N.A.T., Sala III....**

Si ud. desea consultar el texto completo, en formato Microsoft Word (DOC), puede descargarlo a través del sitio web del Consejo en: <http://www.consejosalta.org.ar/wp-content/uploads/j-4376.doc>

- **Contrato de trabajo. Extinción. Por despido. Discriminación. Activista extrasindical. Preinstalación en el puesto. Rechazo. Conducta contradictoria del demandante. Convalidación del despido. Percepción sin reserva de la indemnización. Extenso lapso transcurrido entre el despido y la promoción de la demanda. Estabilidad impropia. Juárez Pablo Jesús c/Farmacity S.A. s/juicio sumarísimo, C.N.A.T., Sala III....**

Si ud. desea consultar el texto completo, en formato Microsoft Word (DOC), puede descargarlo a través del sitio web del Consejo en: <http://www.consejosalta.org.ar/wp-content/uploads/j-4377.doc>

- **Impuesto a las ganancias. Agentes de información. Omisión de presentar DD.JJ. Facultades administrativas. Uso discrecional. Antigua Farmacia Pascual S.C.S. s/recurso de apelación, T.F.N., Sala A....**

Si ud. desea consultar el texto completo, en formato Microsoft Word (DOC), puede descargarlo a través del sitio web del Consejo en: <http://www.consejosalta.org.ar/wp-content/uploads/juris-3276.doc>

- **Impuesto a las ganancias. Disposición de fondos o bienes a favor de terceros. Inexistencia de tercero. Paquete accionario. Intereses presuntos. Secin S.A. s/recurso de apelación, T.F.N., Sala C....**

Si ud. desea consultar el texto completo, en formato Microsoft Word (DOC), puede descargarlo a través del sitio web del Consejo en: <http://www.consejosalta.org.ar/wp-content/uploads/juris-3277.doc>

- **Procedimiento tributario. Responsables por deuda ajena. Responsabilidad solidaria. Retenciones omitidas. Procedimiento. Dirección General de Cultura y Educación de la Provincia de Buenos Aires s/recurso de apelación, T.F.N., Sala C....**

Si ud. desea consultar el texto completo, en formato Microsoft Word (DOC), puede descargarlo a través del sitio web del Consejo en: <http://www.consejosalta.org.ar/wp-content/uploads/juris-3278.doc>

- **Impuesto a la ganancia mínima presunta. Exenciones. Promoción industrial. Régimen especial de franquicias tributarias. Improcedencia. Manantial de Cuyo S.A. s/recurso de apelación, T.F.N., Sala A....**

Si ud. desea consultar el texto completo, en formato Microsoft Word (DOC), puede descargarlo a través del sitio web del Consejo en: <http://www.consejosalta.org.ar/wp-content/uploads/juris-3283.doc>

- **Contrato de trabajo. Extinción por despido, motivado por el ejercicio de actividades gremiales. Orador extrasindical con activa participación en reclamos dirigidos a la empleadora. Daño moral procedente. Inexistencia de convalidación del despido. Verón Julio Héctor c/Spicer Ejes Pesados S.A. s/acción de amparo, C.N.A.T., Sala VIII....**

Si ud. desea consultar el texto completo, en formato Microsoft Word (DOC), puede descargarlo a través del sitio web del Consejo en: <http://www.consejosalta.org.ar/wp-content/uploads/juris-4602.doc>

- **Procedimiento tributario. Juicio ejecutivo. Ejecución del saldo impago de tarjeta de crédito. Pacto de intereses. Tasa de interés desmedida. Facultad del juez de morigerar los intereses pactados. Tarshop S.A. c/Accavallo Francisco Antonio s/ejecutivo, C.N.Com., Sala A....**

Si ud. desea consultar el texto completo, en formato Microsoft Word (DOC), puede descargarlo a través del sitio web del Consejo en: <http://www.consejosalta.org.ar/wp-content/uploads/juris-4603.doc>

- **Contrato de trabajo. Trabajo de mujeres. Estado de excedencia. Falta de comunicación al empleador. Tutela de la mujer embarazada. Despido dispuesto al haber transcurrido plazo exiguo desde la finalización de la licencia postparto. Violación del principio de continuidad de la relación de dependencia. Vecchio Andrea Paula c/Directores Dime S.A. s/despido, C.N.A.T., Sala VI....**

Si ud. desea consultar el texto completo, en formato Microsoft Word (DOC), puede descargarlo a través del sitio web del Consejo en: <http://www.consejosalta.org.ar/wp-content/uploads/juris-4604.doc>

- **Contrato de trabajo. Extinción. Por despido indirecto. Ius variandi. Ejecutivo abusivo. Restauración de tareas. Supresión de funciones jerárquicas. Cambio del lugar de la prestación. Daño moral. Triulzi Pablo Javier c/Camuzzi Gas Pampeana S.A. s/despido, C.N.A.T., Sala II....**

Si ud. desea consultar el texto completo, en formato Microsoft Word (DOC), puede descargarlo a través del sitio web del Consejo en: <http://www.consejosalta.org.ar/wp-content/uploads/juris-4605.doc>

- **Contrato de trabajo. Extinción con justa causa. Exhibiciones obscenas ante compañeras de trabajo, burlas e insultos. CFG c/Close Up S.A., C.N.A.T., Sala III....**

Si ud. desea consultar el texto completo, en formato Microsoft Word (DOC), puede descargarlo a través del sitio web del Consejo en: <http://www.consejosalta.org.ar/wp-content/uploads/juris-4434.doc>

- **Contrato de trabajo. Extinción por despido. Empleadora concursada. Falta de pago en término y sin causa justificada. Indemnizaciones aplicadas acumulativamente por ser incremento indemnizatorio y la otra presunción de existencia de conducta temeraria y maliciosa. Procedencia. Morales Manuel Alberto, C.N.A.T., Sala VII....**

Si ud. desea consultar el texto completo, en formato Microsoft Word (DOC), puede descargarlo a través del sitio web del Consejo en: <http://www.consejosalta.org.ar/wp-content/uploads/juris-4435.doc>

- **Contratos y documentos comerciales. Contrato bancario. Apertura de caja de seguridad. Responsabilidad del banco. Exceso manifiesto. Lesión a derechos constitucionales. Amanzi Pablo, C.N.Com., Sala C....**

Si ud. desea consultar el texto completo, en formato Microsoft Word (DOC), puede descargarlo a través del sitio web del Consejo en: <http://www.consejosalta.org.ar/wp-content/uploads/juris-4435.doc>

- **Contrato de trabajo. Empleados de comercio. Conv. Colect. de Trab. 130/75. Incremento salarial escalonado. Naturaleza remuneratoria. Diferencias salariales. Procedencia. Reducción unilateral del salario. Injuria del empleador de suficiente gravedad para legitimar el despido indirecto. Gimenez Patricia Dolores, C.N.A.T., Sala X....**

Si ud. desea consultar el texto completo, en formato Microsoft Word (DOC), puede descargarlo a través del sitio web del Consejo en: <http://www.consejosalta.org.ar/wp-content/uploads/juris-4437.doc>

- **Impuesto a las ganancias. Agentes de información. Omisión de presentar DD.JJ. Facultades administrativas. Uso discrecional. Antigua Farmacia Pascual S.C.S. s/recurso de apelación, T.F.N., Sala A....**

Si ud. desea consultar el texto completo, en formato Microsoft Word (DOC), puede descargarlo a través del sitio web del Consejo en: <http://www.consejosalta.org.ar/wp-content/uploads/juris-32761.doc>

- **Impuesto a las ganancias. Disposición de fondos o bienes a favor de terceros. Inexistencia de tercero. Paquete accionario. Intereses presuntos. Secin S.A. s/recurso de apelación, T.F.N., Sala C....**

Si ud. desea consultar el texto completo, en formato Microsoft Word (DOC), puede descargarlo a través del sitio web del Consejo en: <http://www.consejosalta.org.ar/wp-content/uploads/juris-32771.doc>

- **Procedimiento tributario. Responsables por deuda ajena. Responsabilidad solidaria. Retenciones omitidas. Procedimiento. Dirección General de Cultura y Educación de la Provincia de Buenos Aires s/recurso de apelación, T.F.N., Sala C....**

Si ud. desea consultar el texto completo, en formato Microsoft Word (DOC), puede descargarlo a través del sitio web del Consejo en: <http://www.consejosalta.org.ar/wp-content/uploads/juris-32781.doc>

- **Impuesto a la ganancia mínima presunta. Exenciones. Promoción industrial. Régimen especial de franquicias tributarias. Improcedencia. Manantial de Cuyo S.A. s/recurso de apelación, T.F.N., Sala A....**

Si ud. desea consultar el texto completo, en formato Microsoft Word (DOC), puede descargarlo a través del sitio web del Consejo en: <http://www.consejosalta.org.ar/wp-content/uploads/juris-32831.doc>

NOMINA DE PERITOS
CONTADORES SORTEADOS
Período 30- 06-2010 al 31 -08 -2010

EXPTE.	NOM.	CARATULA	PROFESIONAL	FECHA
21.394/08	Trab. Nº 2	"Espeche, Fabián Andrés vs. Ale Hnos. S.R.L. - Ordinario"	ALVAREZ, Oscar E.	30-06-01
23.623/09	Trab. Nº 3	"Escalada, Rafael Oscar vs. Inversora Juramento S.A. s/ Ordinario"	AGUILERA, Myrian S.	01-07-10
312.452/10	C.C.	Gonorazki, Sara Raquel vs. Garbarino S.A. s/Sumarísimo o Verbal"	PENELLA, Carlos A.	01-07-10
44.554/07	C.C.	Argibay Mariño, Andrés (Causante) s/Sucesorio"	BALUT, Nélide	01-07-10
247.838/08	Proc. Ejec. 2ª	Gran Cooperativa de Crédito, Vivienda, Consumo y Servicios Sociales Limitada vs. Municipalidad de Campo Santo s/Ejecutivo	SORAIDE, Patricia F.	01-07-10
16.626/07	C.C. 1ª	Ojeda, Alejandro vs. Refinar S.A. s/Sumario Cobro de Pesos	MARTINEZ, Jaime A	02-07-10
247.729/08	C.C 1ª	Ponisio, Agustín Juan Angel en representación de su hijo menor Ponisio, Julián vs. Salta Polo Club s/Daños y Perjuicios	ANDRIANO, Dante Italo	02-07-10
244.849/08	C.C. 8ª	Tarjeta Naranja S.A. vs. Ariás, Oscar Bonifacio; Subía, Walter Osvaldo - Sumario por Cobro de Pesos – Embargo Preventivo	SOSA, Hugo Dardo	02-07-10
226.847/08	C.C. 6ª	Juárez, Nelson Sebastián; Juárez, Liliana Yolanda vs. Giambardino Héctor Daniel; Mendieta, Patricia; La Segunda Cooperativa de Seguros Generales	CASTRO, Pedro P.	05-07-10
21.267/08	Trab. Nº 2	Godoy, Miguel Angel vs. Guillermo Sola Construcciones S.A. – Accidente de trabajo	DOMINGO DE AGUIRRE, Lina	05-07-10
313.307/10	C.C. 1ª	Rapisardi, Rosalia Dominga vs. Donnini Torres, Ingrid Analía y Otros – Oficio Ley 22.172	TRAVERSO LORCA, Liliana	06-07-10
235.059/08	C.C. 4ª	Bulonera La Tuerca vs. Prosal S.A. s/Sumario por Cobro de Pesos	PARENTIS, Juan Pablo	07-07-10
22.577/09	Trab. Nº4	Pinikas, Gabriel Eduardo vs. Aliar S.A. - Ordinario	LEAÑEZ, Jorge R.	07-07-10
24.440/09	Trab. Nº 4	Buccianti, Maximiliano José vs. Centro de Contacto Salta S.A. s/	ALZUETA, Nelba N.	07-07-10

EXPTE.	NOM.	CARATULA	PROFESIONAL	FECHA
Ordinario				
276.717/09	C.C. 8ª	Redfarm S.A. vs. Instituto Provincial de Salud de Salta s/Sumario: Cobro de Presos – Embargo Preventivo	BALUT, Nélide	07-07-10
288.765/09	C.C. 6ª	Cifre, Luis Arturo vs. Rolcar S.A. Medida Cautelar de Innovar y Sumarísimo	GONZALEZ, Nancy E.	08-07-10
23.442/09	Trab. Nº 1	Sandez, Verónica Andrea vs. La Cabaña de Salta S.R.L. s/Ordinario	LLACER MORENO, Carlos A.	08-07-10
23.140/09	Trab. Nº 1	Gutiérrez, Teresa del Valle vs. Best Food S.R.L. y/o Empanada la Chueca s/Ordinario	BRIONES VEGA, Oscar	26-07-10
234.356/08	C.C. 10ª	Maurino, Oscar Omar vs. Municipalidad de el Bordo - Ordinario	DIAZ DE CAPPELEN, Lia	26-07-10
23.144/09	Trab. Nº 5	Lavaselli, Gustavo Anibal vs. Centro de Contactos de Salta S.A. - Ordinario	SILISQUE, Celso F.	26-07-10
5.241/08	Trab.	Mercado, Julieta vs. Panadería La Espiga de Oro y Otros s/Ordinario Laboral	SORAIRE, Luis. H	26-07-10
272.152/09	C.C. 9ª	Martínez, Alberto Eduardo vs. Intesar S.A. (Integración Eléctrica Sur Argentina S.A. s/Rescisión de Contrato – Embargo Preventivo	PAUNA, Silvana J.	28-07-10
19.080/07	Trab. Nº 5	Bonifacio, Enrique Rolando y/o Tarifa, Omar Eduardo y/o Manzara, Rafael Humberto vs. Ami S.R.L. - Ordinario	FRIAS, Rosa G.	28-07-10
226.486/08	C.C.Proc. Ejec.	Banco Santander Río S.A. vs. Rodríguez, Rodolfo s/Ejecutivo	MUÑOZ, Alicia E.	29-07-10
151.412/06	C.C.	Ital Diesel de Carlos e Hijos S.R.L. vs. Iveco Argentina S.A. s/Ordinario	LEMA, Carlos D.	29-07-10
206.879/07	C.C. 8ª	Arrieta Dib, Patricia Lilian vs. Standard Bank S.A. s/Ordinario	ARANDA, Karina	29-07-10
24.278/09	Trab. Nº 1	Brites, Carlos Ariel vs. Garrido, Guillermo Alberto y/o Salta Refrescos S.A. s/Ordinario	GÜEMES, Jorge R.	30-07-10
262.518/09	C.C. 5ª	Banco Macro S.A. vs. Piñeyro, Agustín s/Sumario Por Cobro de Pesos	GARCIA DE CELESTE, Alvarez	03-08-10
22.239/09	Trab. Nº 2	Alfaro, Juan de Díos vs. Adoc Argentina S.R.L. - Ordinario	ARE, Graciela	05-08-10
19.768/09	C.C.	Saavedra, Agustín y Corbalan, Norma Ester vs. Transportadora Fénix S.R.L. y/o Empresa Luis Ángel López y/o Pacheco, Juan Miguel s/Daños y Perjuicios	CASTRO, Pedro	05-08-10
273.551/09	C.C. 7ª	Banco Santander Río S.A. vs. Cardon S.R.I; Carullo, Federico y Otros s/Sumario Cobro de Pesos	RAYA, Gerardo J.	06-08-10
21.352/08	Trab. Nº 2	Bais, Carlos Eugenio vs. La Veloz del Norte S.A. s/ordinario	GUAIMAS, Sergio	09-08-10

EXPTE.	NOM.	CARATULA	PROFESIONAL	FECHA
COR-19.860/01	Correc.y Garan. 3ª	Incidente de Constitución en Actor Civil y Querellante Conjunto Formulado por González de Prada, María Victoria con el Patrocinio Letrado de Dr. Gustavo Adolfo Oliver vs. Ledesma Miguel Angel	GIAROLLI, Miriam G.	09-08-10
21.205/08	Trab. Nº 2	César, Esteban Gabriel vs. Adoc. Argentina S.R.L. y/o Responsable de Razón Social - Ordinario	ROSSI, Osvaldo	09-08-10
22.346/09	Trab. Nº 5	Ordinario – García, Héctor Hugo vs. Damesco S.A.	ARIAS, María G	09-08-10
18.676/09	C.C. 1ª	Lourdes S.A. vs. H & S Sodyc S.A. y Luna, Raquel del Valle s/Ejecutivo	SEGURA, Gustavo D.	10-08-10
298.148/10	C.C. 1ª	Pérez, Sonia Lynefh vs. Ángel Carlos Alberto – Sumario: Cumplimiento de Contrato	MARTINEZ, Jaime A.	11-08-10
19.919/08	Trab. Nº 2	Nina, Celina vs. Delgado, María Susana y/o Hoyts General Cinema de Argentina S.A. - Ordinario	FERREYRA, Ana C.	11-08-10
233.561/08	C.C. 2ª	Schenzle, Mercedes Carolina vs. Veloz del Norte s/Sumario: Daños y Perjuicios Por Accidente de Tránsito	GIGENA DE FERREIRA, Graciela	11-08-10
232.775/08	C.C. 8ª	Caja de Seguridad Social p/Abogados Pcia. de Salta vs. Gravaruk, Gonzalo Alejandro – Burgos Suárez, Juan Carlos Por Sumario – Cobro de Pesos – Embargo Preventivo	GERONIMO, Mario C.	11-08-10
23.485/09	Trab. Nº 6	Franco, Roberto Leopoldo vs. Los Adobes S.A. y/o Municipalidad de la Ciudad de Salta s/Ordinario	TORFE, Patricia	11-08-10
2-287.710/09	C.C. 8ª	Tarjeta Naranja vs. Gómez, Margarita; Quipildor, Lorena y Jerónimo, Ramón Oscar – Sumario Por Cobro de Pesos – Embargo Preventivo	FORNES, Ricardo J.	11-08-10
23.655/09	Trab. Nº 4	Zerpa, Edgar Raúl Humberto vs. Total Seguridad S.R.L. s/Ordinario	NINA, Carlos R.	11-08-10
301.534/10	C.C.Proc. Ejec.	HSBC Bank Argentina S.A. vs. Flores, Diego s/Ejecutivo	ZAPATA, Nolasco	18-08-10
23.348/09	Trab. Nº 1	Jiménez, Pablo Alejandro vs. Oeste Embotelladora S.A. Cooperativa Colonia Barraquero Ltda. O y Otros s/Ordinario	BLASCO, Oscar	18-08-10
13.724/05	Trab. Nº 4	Martínez, Rosalía Milagro vs. Secretaría de la Gobernación de Turismo de la Pcia. de Salta y/o Iruya S.A. y/o Quien Resulta Responsable Legal - Ordinario	MENDEZ, Juan M.	19-08-10
311.808/10	C.C. 2ª	Orlandi, María Laura vs. Rodríguez, Juan Carlos s/Incidente de Existencia de Cobertura – Rodriguez, Juan Carlos vs. Agro Salta Cooperativa de Seguros Limitada – Oficio Ley 22.172 – Sala II – Cámara Civil y Comercial de S.s. de Jujuy	ROMERO, César R.	20-08-10

EXPTE.	NOM.	CARATULA	PROFESIONAL	FECHA
17.837/07	Trab. Nº 6	González Rodríguez, José Luis vs. Prestar S.A.; Prestar Mercosur y Pieve, Edmundo - Ordinario	DOMINGO DE AGUIRRE, Lina	20-08-10
11.953/05	Trab. Nº 5	Ordinario – Quinteros Sandra Daniela vs. Empresa Almirante Guillermo Brown S.R.L. y/o Turismo Serrano S.R.L.	BRANDAN, Gustavo C.	20-08-10
317.265/10	C.C. 8ª	Mansilla, Marcelo Javier vs. Gentile, Esteban Gabriel y otros – Oficio Ley 22.172	SARMIENTO, Liliana	23-08-10
199.770/07	Per. Flia 5ª	De Urquiza, Clara Elena vs. Usandivaras Marcelo – s/Divorcio	SONA DE NEGRI, María	23-08-10
274.590/09	C.C. 5ª	Banco Masventas S.A. Figueroa Wayar, Claudia Amdrea – Sumario Por Cobro de Pesos - Embargo Preventivo	FARALDO, Mario E.	27-08-10
19.271/07	Trab. Nº 6	Martínez, Roberto Carlos vs. Delgado, María Susana y/o Hoyts General Cinema de Argentina S.A. - Ordinario	RIVERO, Carlos A.	31-08-10

NOMINA DE SINDICOS
SORTEADOS
Período 01- 07-2010 al 31 -08 -2010

JUZGADO DE PRIMERA INSTANCIA DE CONCURSOS, QUIEBRAS Y SOCIEDADES 1RA. NOMINACIÓN
NO SE REALIZARON SORTEOS
JUZGADO DE PRIMERA INSTANCIA DE CONCURSOS, QUIEBRAS Y SOCIEDADES 2DA. NOMINACIÓN
NO SE REALIZARON SORTEOS

LEYES, DECRETOS Y DISPOSICIONES
NACIONALES

Ley 26598. Laboral. Empleo. Salario Mínimo, Vital y Móvil. Índice. Su consideración

Se **deroga** la imposibilidad de considerar al salario Mínimo, Vital y Móvil como índice o base para la determinación cuantitativa de ningún otro instituto legal o convencional (*Ley 24013*) ...

Ley 26603. Laboral. Seguridad Social. Convenio Multilateral Iberoamericano

Apruébase el Convenio Multilateral Iberoamericano de Seguridad Social. **Estados partes.** Convenios subsistentes. **Anexos Completos** ...

Ley 26618 y Decreto 1054/2010. Código Civil. Matrimonio Civil. Su modificación

Se modifican varios aspectos del instituto del Matrimonio Civil en la Republica Argentina reemplazando los términos "hombre y mujer" por "contrayentes" y sus demás adecuaciones. Apellido de hijos matrimoniales de cónyuges del mismo sexo. Bienes gananciales. Artículo de no discriminación o restricción del ordenamiento jurídico Argentino, respecto a los Derechos y Obligaciones del Matrimonio entre dos personas de igual sexo (*Código Civil*) ...

Resolución General AFIP 2854/2010. IVA. Régimen de Retención. Su sustitución

Se sustituye el Régimen de Retención del Impuesto al Valor Agregado. Operaciones: Compraventa de cosas muebles, locación de obras y locaciones o prestaciones de servicios. Sujetos. Exclusiones. Vigencia: 01/07/2010 (*Res. Gral 18*) ...

Resolución General AFIP 2855/2010. Facturación y Registración. Emisión y Almacenamiento. Factura Electrónica. Comprobante. Codificación del Producto. Su modificación

Se establece dentro del Régimen Especial para la emisión y almacenamiento electrónico de comprobantes originales, la especificidad que los "Códigos de los productos" deben ser numéricos, estandarizados, unívocos, con la inteligencia estructural necesaria y emitidos por un Ente Certificante que garantice las características enunciadas (*Res. Gral. 2757/2010*) ...

Resolución General AFIP 2856/2010. Mínima Presunta. Anticipos. Determinación. Reducción. Justificación. Su opción

Se incorpora la transacción informática "Reducción de Anticipos", dentro del ámbito del sistema de "Cuentas Tributarias", que permite hacer uso del régimen opcional de determina. Personas Jurídicas: Presentar Multinota con base de cálculo proyectada y motivo de la disminución con firma apoderado y Contador Público certificada (*Res. Gral. 2011/2006*) ...

Resolución General AFIP 2857/2010. Feria Fiscal. Plazos Procedimentales. Vencimientos. Cómputos. Período invernol. Fechas. Su fijación

Se determina el período sin cómputo de los plazos en materia impositiva, aduanera y de los recursos de la seguridad social. Desfasaje con Feria Judicial Acordada 4/2010-CSJN (*Res. Gral 1983/2005*)
Período Invernol 2010: 12 al 23/07/2010, inclusive ...

Resolución General AFIP 2858/2010. Ganancias. Régimen de Retención. Cooperativas de Trabajo. Su exclusión

Las Cooperativas de trabajo conformadas exclusivamente por asociados que revistan la condición de Pequeños Contribuyentes inscriptos en el Registro Nacional de Efectores de Desarrollo Local y Economía Social, quedan **excluidas** de actuar como Agentes de Retención en el Impuesto a las Ganancias (*Res. Gral. 830/2000*)
Vigencia: 29/06/2010 ...

Resolución General AFIP 2861/2010. Promoción Industrial. Fabricación de motocicletas y motopartes. Régimen de Crédito Fiscal. Su implementación

Se establecen los procedimientos para la emisión de los comprobantes electrónicos originales, la utilización de certificados de desgravación arancelaria y bonos fiscales y la constitución de las garantías en el Régimen de incentivo a la inversión local para la fabricación de motocicletas y motopartes (*Ley 26457, Dec. 1857/2009, Res. 11/2010, 2485/2008*) ...

Resolución General AFIP 2862/10. Comercio exterior. Aduanas. Importación. Sistema de control de valor. Valores criterio. Res. Gral. A.F.I.P. 2.730/09. Su modificación....

Resolución General AFIP 2863/2010. Modelos. Pagos y Cobros. Nuevo Régimen de información. Se implementa un "Régimen de información de pagos y cobros" cuatrimestral para las prestaciones de modelaje e interpretación de personajes ficticios a título oneroso. Sujetos obligados como Agentes de información (*Representantes, Agencias de Publicidad, etc*). Presentación vía web con CLAVE FISCAL aplicativo "AFIP-Régimen informativo - Modelos - Versión 1.0".

Vigencia: 06/07/2010

Pagos y/o Cobros Ene. a Abr. 2010. Plazo: 30/09/2010 ...

Resolución General AFIP 2864/2010. Comercio Exterior. Aduana. Documentación. Depositario Fiel. Conservación y Digitalización. Procedimiento. Normas Complementarias

Se establece el procedimiento que deberán observar los declarantes responsables, en su carácter de depositarios fieles, de la tenencia de los legajos aduaneros entregados por el servicio aduanero sin que se haya emitido el respectivo tique electrónico (*Res. Gral. 2721/2009*) ...

Resolución General AFIP 2865/2010. Comercio Exterior. Exportadores. Registros Especiales Aduaneros. Facturación y Registración. Factura Electrónica. Vigencia. Su prórroga

Se extiende, hasta el 01/10/2010, la obligatoriedad de emitir comprobantes electrónicos para respaldar las operaciones comprendidas en el subrégimen denominado "REMO - Guía de Removido - EXPCON" (*Res. Gral. 2758/2010*) ...

Resolución General AFIP 2866/2010. Ganancias. Empleadores. Cuarta categoría. Régimen de retención. Deducciones. Subas. Su implementación

Se aclara el importe de las deducciones correspondiente a cada mes y se incrementa a \$ 10.800 el tope de deducción en el Impuesto a las Ganancias del "Régimen Especial de Seguridad Social para Empleados del Servicio Doméstico" ...

Resolución General AFIP 2867/2010. Ganancias. Personas Físicas. Deducciones. Subas. Anticipos. Periodo Fiscal 2010. Reducción. Su solicitud

Se dispone el modelo de liquidación de los anticipos a utilizar por las personas físicas y las sucesiones indivisas a los fines de solicitar la reducción de anticipos en el Impuesto a las Ganancias por el período fiscal 2010. Incrementos del **20 ciento** en las deducciones anuales en concepto de ganancia no imponible, cargas de familia y deducción especial. **Solicitud** vía Internet con CLAVE FISCAL, servicio "Reducción de Anticipos" ...

Resolución General AFIP 2868/2010. Empleadores. Seguridad Social. Aportes y Contribuciones. Nuevo Programa Aplicativo. Versión 34

Se dispone la Versión 34 del programa aplicativo denominado "Sistema de Cálculo de Obligaciones de la Seguridad Social - SICOSS" para la determinación nominativa e ingreso de los aportes y contribuciones con destino a los distintos subsistemas de la Seguridad Social. **Novedades:** 1. No compensación de Asignaciones Familiares, 2. Modalidad de contratación, 3. Recaudación por AFIP del "Seguro Colectivo de Vida Obligatorio", 4. Ajustes o incrementos salariales a trabajadores siniestrados, 5. Actividad "Servicios energéticos Res. MTESS 268 y 824/09" (*Res. Gral. 2558/2009, Res. Gral. 1225/2009 y Ley 26427*)

Aplicabilidad diferencial: Haberes devengados Julio a Sept. 2010 ...

Resolución Conjunta AFIP 2869/2010 y JGM 404/2010. Medios de Comunicación. Obligaciones Fiscales y Previsionales. Adhesión. Su modificación

Se sustituye diversas disposiciones del procedimiento a observar para adherirse al régimen de cancelación deudas fiscales y previsionales, mediante la dación de pago de espacios publicitarios (*Res. Cjta. 132/2010-JGM y 2807/2010-AFIP*) ...

Resolución General AFIP 2877/2010. Aduanas. Comercio Exterior. Transporte de Carga. Sistema de Operadores Logísticos. Normas complementaria

Se establece el procedimiento, de utilización transitoria, para el registro y trámite del movimiento de la mercadería en el "ambiente OLS" y las respectivas transacciones informáticas. Ambiente OLS. Definición (*Res. Gral. 26665/2009*) ...

Resolución General AFIP 2878/10. Procedimiento tributario. Facturación y registración. Emisión de comprobantes. Controladores Fiscales. Res. Gral. D.G.I. 4.104. Nómina de equipos homologados y empresas proveedoras autorizadas....

Resolución General AFIP 2879/2010. Comercio Exterior. Sistema Informático MARIA. Manifiesto. Normas Complementarias

Se establece que el documento de transporte de la mercadería que arribe al territorio aduanero por vía acuática deberá contener la Clave Unica de Identificación Tributaria y demás datos del consignatario, y el código de subpartida del Sistema Armonizado de Designación y Codificación de Mercancías. Pautas (*Res. Gral. 2744/2009*) ...

Resolución Conjunta SCMI 4263/2010, SDRAF 9/2010 y AFIP 2880/2010. Agropecuario. Monotributo Social. Seguro de Salud. Aporte. Implementación. Pautas

Se establecen las pautas procedimentales para la implementación del pago, por parte del Ministerio

de Agricultura Ganadería y Pesca, del 50% del aporte con destino al Sistema Nacional del Seguro de Salud, por cuenta y orden de cada productor rural familiar adherido al Monotributo Social inscripto en el Registro Nacional de Efectores de Desarrollo Local y Economía Social ...

Resolución General AFIP 2881/2010. Comercio Exterior. Exportadores. Gas Natural. Valor Imponible. Su determinación

Se fija el precio del gas natural considerar como base de valoración de las destinaciones de exportación para consumo, en el marco del Contrato de Importación de Gas desde la República de Bolivia. **Vigencia: 03/04/2010 y 17/04/2010 ...**

Resolución General AFIP 2883/2010. Comercio Exterior. Obligaciones Aduaneras. Pago vía Internet. Volante Electrónico de Pago (VEP). Su modificación

Se establece que podrá utilizarse el Volante Electrónico de Pago (VEP), para la cancelación de obligaciones tributarias aduaneras correspondientes a operaciones de importación y de exportación sin plazo de espera para su pago, así como al resto de las liquidaciones aduaneras (*Rs. Gral 1917/2006 y Res. Gral. 2161/2006*) ...

Resolución General AFIP 2884/2010. Factura Electrónica. Sujetos. Proveedores del Estado. Establecimientos Industriales. Vigencia. Su prórroga

Se unifican los plazos, a los fines de cumplir con las obligaciones del "Régimen Especial para la emisión y almacenamiento electrónico de comprobantes originales", para Proveedores del Estado y los sujetos incluidos en el Régimen de incentivo a la inversión local para la fabricación de motocicletas y motopartes (*Res. Gral. 2484/2008, 2852/2010, 2853/2010 y 2861/2010*)

Solicitud incorporación Obligados y Voluntarios: 01/09/2010

Autorización emisión: 01/11/2010 ...

Resolución General AFIP 2885/2010. IVA. Bienes de Capital y Obras de Infraestructura. Reintegro. Procedimiento

Se disponen las formalidades, plazos y demás condiciones que deberán observar los sujetos comprendidos en el régimen transitorio de incentivos fiscales para inversiones en bienes de capital nuevos, destinados a la actividad industrial, y obras de infraestructura. Beneficio en el IVA y en Impuesto a las Ganancias excluyentes. Excepciones. Sujetos. Documentación. Exclusiones.

Aplicatoriedad: solicitudes que se interpongan a partir del 01/08/2010. (*Ley 26360 y Dec. 726/2009*) ...

Resolución General AFIP 2886/2010. Ganancias. Bienes de Capital y Obras de Infraestructura. Amortización Acelerada. Procedimiento

Se establecen las formalidades, plazos y condiciones que deberán observar los sujetos inscriptos en el impuesto a las ganancias a fin de solicitar el beneficio de practicar la amortización acelerada de los bienes de capital nuevos amortizables. Beneficio en el IVA y en Impuesto a las Ganancias excluyentes. Excepciones. Sujetos. Documentación. Exclusiones.

Aplicatoriedad: solicitudes que se interpongan a partir del 01/08/2010 ...

Resoluciones Conjunta SCMI/SDRAF/AFIP 4263/10. Régimen Simplificado para Pequeños Contribuyentes. Monotributo. Producción agropecuaria. Régimen del monotributo social. Efectores de desarrollo local y economía social. Pautas de procedimientos para la implementación del pago a cada productor rural familiar....

Resolución General AFIP 2892/2010. Automotores. Nacionalización. IVA e Internos. Devolución. Periodo. Procedimiento

Se establece que si la devolución de los beneficios obtenidos, en la nacionalización de automotores de fabricación nacional por parte de personas designadas para cumplir misiones oficiales en el exterior o representaciones diplomáticas en el país, se produce en un ejercicio fiscal posterior a aquél en que se realizó la venta, el ingreso total o de la parte proporcional de los impuestos que correspondan se efectuará mediante transferencia electrónica de fondos (VEP) (*Ley 19486, Dec. 5529 y Res. 1957*) ...

Resolución General AFIP 2901/2010. IVA. Bienes de Capital. Minería. Beneficios Fiscales. Solicitud. Garantía. Su modificación

Se dispone que a los efectos de la constitución, prórroga, sustitución, ampliación y extinción de las garantías, de los regímenes de financiamiento y devolución anticipada del IVA, respecto de operaciones de compra o importación de determinados bienes de capital nuevos y de inversiones

realizadas en obras de infraestructura física para la actividad minera, se aplicará el procedimiento establecido en el año 2008 (*Res. Grales. 4210/1996 y 2435/2008*) ...

Resolución General AFIP 2902/2010. Ganancias. Régimen de retención. Exclusión. Certificados. Vigencia

Los certificados de autorización de no retención o de reducción de retención en el Impuesto a las Ganancias, obtenidos mediante el **procedimiento** anterior al sistema on line "**Solicitud de exclusión Ret.Imp.Gcias-Versión 1.0**" y con vencimientos a partir del 01/07/2010, **tendrán validez** hasta el último día del mes en que se produzcan dichos vencimientos (*Res. Gral. 830/2000 y 2703/2009*) ...

Circular AFIP 6/2010. Comercio Exterior. Aduana. Documentación. Depositario Fiel. Organización Operativa y Administrativa.

Se establece los requisitos y pautas a cumplir en la Presentación de la Destinación de Exportación y de la Declaración Post-embarque (*Res. Gral. 1921/2005 y 2721/2009*) ...

Resolución SDGTLI-AFIP 8/10. Impuestos internos. Tratamiento impositivo. Bebidas analcohólicas, jarabes, extractos y concentrados de las bebidas frutadas gasificadas con pulpa y/o jugo de distintas frutas con cuatro coma tres por ciento (4,3%) de alcohol....

Resolución SDGTLI-AFIP 9/10. Impuesto a las ganancias. Exenciones. Exención subjetiva. Entidad social que proyecta la venta de terrenos de propiedad a un fideicomiso que tendría por objeto la construcción y venta de dormies, con fondos que aportarían fiduciarios/beneficiarios (terceros) ajenos. Tratamiento impositivo....

Resolución SDGTLI-AFIP 10/10. Impuesto al valor agregado. Tratamiento impositivo. Cargos adicionales y bonificaciones provenientes del Programa de uso racional de la energía eléctrica para la provincia de Buenos Aires....

Resolución SDGTLI-AFIP 13/10. Impuesto a las ganancias. Encuadramiento impositivo. Transferencia de inmuebles rurales propiedad de sociedad conyugal que integra a sociedades anónimas a crear, que tendrán a ambos esposos como únicos socios en partes iguales como partes de un mismo grupo económico....

Resolución SDGTLI-AFIP 16/10. Impuesto al valor agregado. Tratamiento impositivo. Quita concursales por verificación de crédito por ventas en concurso preventivo. Cómputo como crédito fiscal....

Resolución SDGTLI-AFIP 17/10. Impuesto a las ganancias. Reestructuración empresarial. Formación de sociedad para constitución y transferencia de patrimonio con traslado posterior a España. Cuándo comienza a contarse el período dos años....

Resolución ST 223/10. Frigoríficos. Hielos y mercados particulares. Conv. Colect. de Trab. 232/94. Tope 93/10. Topes indemnizatorios y promedio de remuneraciones correspondientes a escala salarial a partir del 1/8/09....

Resolución ST 227/10. Publicidad. Agencias. Conv. Colect. de Trab. 57/89. Topes indemnizatorios y promedio de remuneraciones correspondientes a escala salarial a partir del 1/10/09....

Resolución ST 250/10. Chacinados. Obreros y empleados. Capital Federal y 60 km alrededor. Conv. Colect. de Trab. 207/75. Tope 109/10. Topes indemnizatorios y promedio de remuneraciones correspondientes a escala salarial a partir del 1/10/09, 1/1/10 y 1/4/10....

Resolución ST 358/10. Citrus. Empaque y cosecha. Provincia de Tucumán. Conv. Colect. de Trab. 271/96. Acuerdo 417/10. Modificaciones al acuerdo salarial del 1/4/08....

Resolución ST 362/10. Ladrilleros. Ladrillos a máquina, tejas, baldosas y anexos. Capital Federal y provincia de Buenos Aires. Conv. Colect. de Trab. 168/75. Tope 146/10. Topes

indemnizatorios y promedio de remuneraciones correspondientes a escala salarial a partir del 1/8/09, 1/12/09 y 1/3/10....

Resolución ST 372/10. Sanidad. Personal administrativo y obrero de todas las droguerías en general. Conv. Colect. de Trab. 120/75. Acuerdo 453/10. Asignación única no remunerativa pos vacacional....

Resolución ST 390/10. Frigoríficos. Hielos y mercados particulares. Conv. Colect. de Trab. 232/94. Tope 164/10. Topes indemnizatorios y promedio de remuneraciones correspondientes a escala salarial a partir del 1/5/07 y 1/9/07....

Resolución ST 397/10. Construcción. Rama: hormigón elaborado. Conv. Colect. de Trab. 445/06. Acuerdo 463/10. Gratificación no remunerativa de fin de año de 2009....

Resolución ST 402/10. Madereros. Conv. Colect. de Trab. 335/75. Tope 169/10. Topes indemnizatorios y promedio de remuneraciones correspondientes a escala salarial a partir del 1/3/09....

Resolución ST 406/10. Bebidas sin alcohol. Conv. Colect. de Trab. 152/91. Tope 174/10. Topes indemnizatorios y promedio de remuneraciones correspondientes a escala salarial a partir del 1/9/08, 1/10/08, 1/11/08 y 1/2/09. Rectificación del anexo de la Res. S.T. 1.157/09....

Resolución ST 455/10. Bancarios. Empleados de Bancos nacionales, provinciales, municipales, mixtos y privados de todo el país. Conv. Colect. de Trab. 18/75. Acuerdo 522/10. ADEBA-ABE. Acuerdo 523/10. ABA. Acuerdo 525/10. ABAPPRA. Acuerdo 526/10. BCRA. Escala salarial a partir del 1/1/10. Importes mínimos garantizados. Remuneración conformada inicial. Aporte solidario....

Resolución ST 461/10. Caucho y afines. Personal administrativo, técnico, capataces y auxiliar o maestranza. Conv. Colect. de Trab. 375/04. Acuerdo 535/10. Asignación extraordinaria no remunerativa en marzo y abril de 2010. Contribución empresarial....

Resolución ST 462/10. Seguros. Personal de seguros y reaseguros. Conv. Colect. de Trab. 264/95. Acuerdo 538/10. Compañía de seguros y aseguradoras de riesgo. Escala salarial a partir del 1/10/09....

Resolución ST 481/10. Molineros. Molinos harineros y nutrición animal. Alimentos balanceados. Conv. Colect. de Trab. 66/89. Tope 188/10. Topes indemnizatorios y promedio de remuneraciones correspondientes a escala salarial a partir del 1/6/09 y 1/3/10....

Resolución ST 483/10. Carga y descarga, manipuleo, estibaje, empaque y tecnologías de acopio. Conv. Colect. de Trab. 508/07. Tope 192/10. Topes indemnizatorios y promedio de remuneraciones correspondientes a escala salarial a partir del 1/2/10, 1/3/10 y 1/4/10....

Resolución ST 487/10. Peluquerías de caballeros, niños y unisex. Conv. Colect. de Trab. 467/06. Acuerdo 547/10. Salario mínimo garantizado. Escala salarial a partir del 1/4/10....

Resolución ST 495/10. Cerámica y ramas afines. Conv. Colect. de Trab. 150/75. Tope 201/10. Topes indemnizatorios y promedio de remuneraciones correspondientes a escala salarial a partir del 1/12/08/, 1/7/09, 1/10/09, 1/12/09 y 1/2/10....

Resolución ST 504/10. Enseñanza privada. Empleados y obreros no docentes. Rama: universidades. Conv. Colect. de Trab. 1/88. Tope 206/10. Topes indemnizatorios y promedio de remuneraciones correspondientes a escala salarial a partir del 1/3/10....

Resolución ST 524/10. Tabaco. Fabricación de cigarrillos. Trabajadores obreros y mecánicos. Conv. Colect. de Trab. 565/09. Tope 210/10. Topes indemnizatorios y promedio de remuneraciones correspondientes a escala salarial a partir del 1/1/08, 1/4/08, 1/7/08, 1/10/08, 1/12/08, 1/2/09 y 1/4/09....

Resolución ST 525/10. Gráficos. Imprenta, diarios y afines. Sector gráfico periodístico. Conv. Colect. de Trab. 275/96. Acuerdo 565/10. Suma no remunerativa, en enero y febrero de 2010.

Puntuación mínima. Escala salarial a partir del 1/3/10, 1/7/10 y 1/11/10....

Resolución ST 527/10. Locutores de televisión de circuito cerrado. Conv. Colect. de Trab. 432/75. Tope 215/10. Topes indemnizatorios y promedio de remuneraciones correspondientes a escala salarial a partir del 1/9/09, 1/10/09 y 1/1/10....

Resolución ST 529/10. Frigoríficos. Hielos y mercados particulares. Conv. Colect. de Trab. 232/94. Tope 216/10. Topes indemnizatorios y promedio de remuneraciones correspondientes a escala salarial a partir del 1/8/09....

Resolución ST 542/10. Molineros. Molinos harineros y nutrición animal. Alimentos balanceados. Conv. Colect. de Trab. 66/89. Acuerdo 574/10. Rama: fabricación de nutrición animal. Gratificación extraordinaria no remunerativa y por única vez. En marzo y mayo de 2010....

Resolución ST 548/10. Pasteleros. Rama: alfajorera y postres industrializados. Conv. Colect. de Trab. 344/02. Acuerdo 578/10. Escala salarial a partir del 1/4/10....

Resolución ST 549/10. Panaderos. Conv. Colect. de Trab. 478/06. Acuerdo 587/10. Escala salarial a partir del 1/4/10, 1/8/10 y 1/1/11....

Resolución ST 550/10. Peluqueros y peinadores. Institutos de belleza y estética corporal. Todo el país excepto Buenos Aires. Conv. Colect. de Trab. 520/07. Acuerdo 589/10. Escala salarial a partir del 1/4/10....

Resolución ST 705/10. Edificios de renta y horizontal. Conv. Colect. de Trab. 589/10. Homologa el convenio. Escala salarial a partir del 1/5/10, 1/7/10 y 1/8/10....

Resolución ST 764/10 . Frigoríficos. Hielos y Mercados particulares. Conv. Colect. de Trab. 232/94. Acuerdo 842/10. Escala salarial a partir del 1/1/10....

Resolución ST 765/10. Fideeros. Rama: pastas frescas. Conv. Colect. de Trab. 90/90. Acuerdo 843/10. Escala salarial a partir del 1/7/09....

Resolución ST 782/2010. Salarios. Comercio. Convenio Colectivo de Trabajo 130/1975. Acta Acuerdo. Su homologación

Se homologa el Acuerdo firmado el 16/06/2010, entre la FAECyS y UDECA, CAME y CAC.

Asignación no remunerativa escalonada del 27 por ciento: 1) 15% Mayo/2010; 2) 7% Sept./2010 y 3) 5% Dic./2010.

Suma fija mensual: \$ 75 a partir de Mayo/2010

Base de Cálculo: quedan excluidos los suplementos y/o de los adicionales fijos permanentes y/o tickets y/o su equivalente que superen los \$ 900, las comisiones, el presentismo, horas extras, premios, entre otros.

Vigencia: 01/05/2010 al 30/04/2011 ...

Resolución ST 866/2010. Salarios. Construcción. Convenio Colectivo de Trabajo 151/1975. Acta Acuerdo. Su homologación

Se declara homologado el Acta Acuerdo del 07/06/2010, celebrado entre La Unión Empleados de la Construcción y Afines de la República Argentina (UECARA) y La Cámara Argentina de la Construcción, la Federación Argentina de Entidades de la Construcción y El Centro de Arquitectos, Ingenieros, Constructores y Afines.

Suba Escalonada del 25 por ciento: 11 por ciento May/2010, 7 por ciento en Jul/2010 y en Nov/2010.

Suma no remunerativa \$ 800, en cuotas pagaderas con salarios mayo/2010. Contribución empresaria de \$ 25 por empleado (*sin publicar en el Boletín Oficial*) ...

Convenio Colectivo 590/10. Edificios de renta y horizontal. Trabajadores de inmuebles destinados a producir renta....

Acta Acuerdo. Salarios. Hoteleros y gastronómicos. Convenio Colectivo de Trabajo 389/2004. Suba

Acuerdo suscrito el 01/07/2010 y solicitud expresa de homologación entre la Unión de Trabajadores del Turismo, Hoteleros y Gastronómicos de la República Argentina (UTHGRA) por la parte gremial y la Federación Empresaria Hotelera Gastronómica de la República Argentina (FEHGRA) por la parte empresaria. **Adicional no remunerativo escalonado del 35 por ciento:**

Año 2010: 20% Jun.; 22% Jul.; 24% Ago.; 26% Sept.; 28% Oct.; 30% Nov.; 32% Dic.

Año 2011: 34% Ene y 35% Feb a Abr.

Aporte 3% y Contribución solidaria 5,1% Obra Social obligatorio sobre incrementos. Incorporación al básico escalonado en Mayo 2011. **Escalas y Aspectos salientes ordenados temáticamente**

Adicional Jun. 2010. Plazo especial de pago: 20/07/2010

Vigencia: haberes Junio 2010 ...

Acta acuerdo. Salarios. Transporte. Convenio Colectivo de Trabajo 40/1989. Incrementos. Julio 2010

Acuerdo completo celebrado el 22/06/2010 entre la Federación Nacional de Trabajadores Camioneros y Obreros del Transporte Automotor de Cargas, Logística y Servicio y la Federación Argentina de Entidades Empresarias del Autotransporte de Cargas.

Aumento escalonado y progresivo 24 al 25%: Jul. y Nov. 2010 y MARz. 2011 Modificación de cláusulas: Chofer con firma, cobranza o cisterna. Escalas completas

Vigencia: 01/07/2010 ...

Resolución SRT 953/2010. Riesgo de Trabajo. Seguridad. Espacios Confinados. Requisitos. Su modificación

Se establece que los requisitos de seguridad, respecto de los trabajadores que desarrollan tareas en espacios confinados, se considerarán satisfechos siempre que se cumplan con los criterios de seguridad Norma del I.R.A.M. N° 3625/2003. Concentraciones Máximas Permitidas de Contaminantes. Discrepancias. Sanciones. *(Ley 24557) ...*

Resolución SRT 1068/2010. Administración Pública. Riego del Trabajo. Programa Organismos Públicos. Su creación

Se aprueba el "Programa de Regularización de las Condiciones de Salud y Seguridad en el Trabajo en Organismos Públicos".

Objetivos: Promover el Sistema de Riesgos del Trabajo, la capacitación en materia de Salud, Seguridad y Medio Ambiente, reducir la siniestralidad laboral, obtener el máximo nivel de cobertura y brindar colaboración y asistencia técnica al Estado Nacional, las Provincias y los Municipios ...

Resolución MI 17/2010. Bienes de Capital y Obras de Infraestructuras. Régimen Fiscal. Proyectos. Evaluación. Su prórroga

Se extiende, **hasta el 13/08/2010**, el plazo de evaluación técnica de los proyectos admitidos y se amplía el cupo fiscal para proyectos de inversión en actividades industriales promovidos por grandes, pequeñas y medianas empresas *(Ley 26360 y Res. 10/2009) ...*

Resolución CNEPSMVM 1/2010. Salario Mínimo, Vital y Móvil. Nuevo Valor. Consejeros. Su convocatoria

Se convoca a los Consejeros del Consejo Nacional del Empleo, la productividad y el Salario Mínimo, Vital y Móvil, a reunirse en Sesión Plenaria Ordinaria el día 3/08/2010. Temario ...

Comunicación BCRA A 5093. Circs. OPASI 2-412, LISOL 1-523, OPRAC 1-645 y RUNOR 1-928. Prevención del lavado de dinero y de otras actividades ilícitas. Cuentas de corresponsalía.

Gestión crediticia. Clasificación de deudores. Política de crédito. Supervisión consolidada.

Capitales mínimos de las entidades financieras. Representantes de entidades financieras del exterior no autorizadas a operar en el país....

Comunicación BCRA A 5104. Mercado Único y Libre de Cambios. Divisas. Adquisición. Condiciones. Su modificación

Se modifican las normas para el acceso al mercado local de cambios para la formación de activos externos de residentes, sin la obligación de una aplicación posterior específica *(Com. 5085) ...*

Comunicación BCRA A 5116. Circ. OPRAC 1-647. Determinación de la condición de micro, pequeña y mediana empresa. Actualización del texto ordenado....

Comunicación BCRA B 9865. Circ. OPASI-2. Coeficiente de Estabilización de Referencia (CER). Período: 7/7/10 al 6/8/10....

Comunicación BCRA B 9869 16/07/2010 Circ. OPRAC 1-561. Tasas de interés en las operaciones de crédito. Límites a las tasas de interés por financiaciones vinculadas a tarjetas de crédito.

Comunicación BCRA B 9887. Circ. OPASI-2. Coeficiente de Estabilización de Referencia (CER). Período: 7/8/10 al 6/9/10....

Comunicación BCRA C 56320. Contrato de trabajo. Remuneraciones. Ley 26.590. Cuenta sueldo. Com. B.C.R.A. A 5.091. Fe de erratas....

Comunicación BCRA P 49713. Comercio Exterior y Cambios. Resumen de regulaciones vigentes. Junio 2010

Síntesis de las regulaciones vigentes a fines del mes de Junio 2010 en materia de comercio exterior y cambios ...

Resolución MTESS 807/2010. Laboral. Regularización del Trabajo. Clave de Alta Temprana. Relevamiento. Su modificación

Se sustituye el Proceso Informático Automatizado de Verificación (PIAV), para la determinación de la situación de registro de la "Clave de Alta Temprana" (CAT) de los trabajadores que resulten relevados en las fiscalizaciones realizadas en el marco del Plan Nacional de Regularización del Trabajo. Objetivos. Alcance. Documentación (*Res. 1190/2008*)...

Resolución SE 553/2010. Biocombustibles. Bioetanol. Volúmenes Anuales. Su determinación

Se establecen los volúmenes anuales de Bioetanol, a los fines de incrementar la participación de dicho producto en la mezcla final con combustibles fósiles ...

Resolución SE 632/2010 Programas de empleo. Programa teletrabajo a partir de los 45 años.

Un nuevo desafío. Condiciones, plazos y modalidades que regularán la asignación y liquidación de ayudas económicas.

Resolución SE 905/2010. Empleo. Jóvenes con más y mejor Trabajo. Prácticas Calificantes. Su reglamentación

Se aprueba el reglamento de las Acciones de entrenamiento para el trabajo. Se modifica el Reglamento Operativo del Programa Jóvenes con más y mejor Trabajo. Formularios. (*Res. 261/2008 y Res. 708/2010*) **Vigencia: 01/08/2010 ...**

Resolución MAGP 230/2010. Carnes. Ovino. Disposiciones Sanitarias. Ordenamiento Jurídico Nacional. Incorporaciones

Se incorporan al Ordenamiento Jurídico Nacional Resoluciones del Grupo Mercado Común. Se derogan Anexos de las Resoluciones: 584/2006, 585/2006, 88/2008 y 588/2008 ...

Resolución SAGP 370/2010. Comercio Exterior. Azúcar. Destino Estado Unidos. Cupo. Su distribución

Se distribuye la cuota de exportación de azúcar crudo con polarización no menor de 96° con destino a los Estados Unidos de America. Incumplimiento. Sanciones. **Plazo: 30/09/2010 ...**

Resolución General CNV 576/2010. Oferta Pública. Valores Negociables. Régimen Informativo Periódico. Su modificación

Se sustituyen diversos artículos del Régimen Informativo Periódico para adecuarlo a la terminología de las NIIF. Se modifican las normas relativas a la forma de presentación y criterios de valuación de los estados financieros. Ajuste por Inflación

Resolución CNV 577/2010. Emisoras. Valores Representativos de Deuda de Corto Plazo. Régimen Informativo. Su modificación

Se establece que las emisoras que con exclusividad efectúen oferta pública de valores representativos de deuda de corto plazo, deberán presentar información contable trimestral. Artículo 106 NT 2001 ...

Resolución General CNV 578/10. Fondos Comunes de Inversión. Cajas de Valores. Autopista de la Información Financiera. Agente colocador integral de cuotapartes. Normas (n.t. 2001), Caps. XI, XX y XXVI. Su modificación....

Resolución UIF 104/2010. Prevención del Lavado de Activos y de la Financiación del Terrorismo. Sujetos. Cumplimiento. Supervisión. Su reglamentación

Se reglamenta el procedimiento de supervisión del cumplimiento de la normativa emitida por la Unidad de Información Financiera por parte de los Sujetos Obligados a informar. Ámbito de Aplicación. Orden de Supervisión. Actas (*Ley 25246*) ...

Resolución SSS 755/2010. Agentes de Seguro de Salud. Control. Requisitos. Su modificación

Se establece como requisito legal para el control de los Agentes del Seguro de Salud, la participación presencial de funcionarios que designe la Superintendencia, en las reuniones que se celebren (*Ley 23660 y Res. 190/2000*) ...

Resolución SSS 829/2010. Agentes del Seguro de Salud. Atención al Público. Obras Sociales. Exhibición. Obligación. Su modificación

Se modifica el Anexo de la Resolución 830/2010 por la cual se declaró de carácter obligatorio la exhibición de los afiches correspondientes al área urbana y rural en los centros de Atención al Público de las Obras Sociales y otros Agentes del Seguro de Salud (*Res. 830/2010*)...

Resolución SS 35212/2010. Actividad Aseguradora. Regímenes Promocionales. Beneficios Impositivos. Póliza de seguro de Caución. Su incorporación

Se establece que las entidades aseguradoras que operan en el Seguro de Caución podrán operar con la Póliza para Garantizar Regímenes Promocionales y Otros Beneficios Impositivos y Aduaneros. Condiciones. Sistema de pólizas electrónicas . Formulario 879 .

Resolución ANSES 550/2010. Seguridad Social. Subsidio de Contención Familiar. Procedimiento. Su adecuación

Se adecua el procedimiento para la percepción del Subsidio de Contención Familiar por fallecimiento. Orden de preferencia. Documentación. **Solicitud vía Internet.** (*Dec. 599/2006*) ...

Resolución ANSES 555/2010. Sistema Integrado Previsional Argentino. Autónomos y Monotributistas. Medios Probatorios. Su modificación

Se aprueban las Probatoria de Servicios Autónomos y Monotributistas, a fin de determinar la real prestación de servicios, para establecer el derecho a la prestación del Sistema Integrado Previsional Argentino (SIPA) ante la petición que formule el trabajador Autónomo o sus derecho habitantes. Alcance (*Res. 1014/2005*) ...

Resolución MJSYDH 1751/2010. Procesos Judiciales. Mediación y Conciliación Previa. Registro de Mediadores. Su implementación

Se pone en funcionamiento el Registro Nacional de Mediación. Medidas necesarias para llevar a cabo la inscripción de los mediadores ya inscriptos que decidan mantener esa situación en el Registro. Pautas (*Ley 26589*) ...

Resolución CNTA 47/2010. Salarios. Tareas Avícolas. Remuneración. Su determinación

Se fijan las remuneraciones para el personal que se desempeña en tareas AVICOLAS en el ámbito todo el País, en las tareas de Producción, Mantenimiento, Gestión, Plantas de Incubación, Moledora, Revisación, Clasificado y Procesado de Huevos. Exclusiones. **Vigencia:** 01/06/2010, 01/10/2010 y

01/12/2010 ...

Resolución CNTA 48/2010. Salarios. Salta y Jujuy. Tareas de Hortalizas. Remuneración. Su determinación

Se fijan las remuneraciones y una asignación no remunerativa para el personal ocupado en las tareas de Hortalizas, en jurisdicción de la Comisión Asesora Regional 10, para las Provincias de Salta y Jujuy. **Vigencia: 01/06/2010 y 01/08/2010 ...**

Resolución ME y FP 170/10. Impuesto a las ganancias. Quebrantos impositivos acumulados durante proceso concursal. Prescripción....

Resolución MI y T 177/10. Regímenes de promoción. Promoción de la industria del Software.

Ley 25.922. Tareas de verificación y control del régimen. Montos por verificación y control a pagar por los beneficiarios....

Resolución Conjunta MI y T/ME y FP 238/10. Importaciones temporarias. Perfeccionamiento industrial. Condiciones, a los efectos de lo dispuesto por el Dto. 1.330/04, para aquellos usuarios que consideren necesario el otorgamiento de una prórroga, cuando existan razones fehacientemente justificadas que impidan la exportación de las mercaderías en los plazos previstos. Res. M.E. y P. 384/06. Su modificación....

Resolución Conjunta MEFP 416/2010, MI 3/2010 y MAGP 251/2010. Proyectos de Inversión. Presentación. Procedimiento

Se establece el procedimiento para la presentación de los proyectos de inversión para la obtención de financiamiento en el marco del Programa de Financiamiento Productivo del Bicentenario (*Dec. 783/2010*) ...

Resolución 40/2010-MI. Economías Regionales. Parques Industriales. Su Reglamentación

Se aprueba la Reglamentación del Programa Nacional para el Desarrollo de Parques Industriales Públicos. Alcance. Inscripción. Modificaciones. Cancelación. Aporte No Reintegrables (*Dec. 915/2010*) ...

Resolución C INV 26/2010. Vitivinicultura. Formularios de DDJJ. Su modificación

Se actualizan los Formularios de "Declaración Jurada de Actualización del Registro de Viñedos" y "Acta de Verificación de Viñedos" ...

Resolución C INV 27/2010. Vitivinicultura. Vinos. Tenor Alcohólico. Su determinación

Se fijan los límites mínimos de tenor alcohólico real para los Vinos y Vinos Regionales, elaboración 2010 unificados con remanentes de elaboración 2009 y anteriores, que se liberen al consumo en la zona de Origen Salta y Valles Calchaqués ...

Resolución C INV 28/2010. Vitivinicultura. Vinos. Tenor Alcohólico. Su determinación

Se fijan los límites mínimos de tenor alcohólico real para los vinos, elaboración 2010 unificados con vinos cosecha 2009 y anteriores que se liberen al consumo en las subzonas de la zona de Origen Río Negro, Neuquén, La Pampa y Chubut ...

Resolución C INV 29/2010. Vitivinicultura. Registro Nacional de Profesionales de la Enología. Incorporaciones

Se incorpora en el Registro Nacional de Profesionales de la Enología el título de Técnico Agropecuario Especializado en Enología (*Res. C 127/1993*) ...

Resolución C INV 30/2010. Vitivinicultura. Alcohol Etílico. Metanol. Análisis Habilitante. Aranceles. Su modificación

Se adecua el arancel previsto para los análisis de alcoholes habilitados por el INV. Valor básico y Valor progresivo (*Res. C 23/1997*) ...

Resolución C INV 31/2010. Vitivinicultura. Vinos, Mostos y otros productos. Reglamento de Traslado. Interzonal y Subzonal. Vigencia

Se establece que el traslado de productos vitivinícolas caducará a los 30 días corridos posteriores a su autorización. Anulación (Res. C 5/2010) ...

Resolución C INV 33/2010. Vitivinicultura. Viñedos. Actualización del Registro Nacional

Se aprueba la realización del Operativo Actualización del Registro Nacional de Viñedos en todo el territorio de la República Argentina. **Ciclo Vegetativo: 2010/2011** ...

Resolución AFSCA 173/2010. Comunicación Audiovisual. Prestadores. Sistema de Información. Su implementación

Se implementa el Sistema de Información Pública de los Prestadores de Servicios de Comunicación Audiovisual. Modificaciones. Plazo. Incumplimiento. ...

Resolución AFSCA 175/2010. Comunicación Audiovisual. Servicios de Radiodifusión Sonora Operativos. Relevamiento. Plazo. Su prórroga

Se extiende por treinta días hábiles los plazos para el Relevamiento de los Servicios de Radiodifusión Sonora Operativos, el relevamiento obligatorio de las licencias, autorizaciones, permisos precarios y provisorios y el Ordenamiento de los Servicios de Televisión de Baja Potencia. Formularios para la Inscripción de Productoras y para la Inscripción de Señales (Ley 26522, Res. 1/2009, 2/2009 y 3/2009) ...

Resolución INS 146/2010. Semillas. Inscripciones Anuales. Vencimiento. Su modificación

Se extiende hasta el **31 de Marzo** de cada año, el vencimiento de las inscripciones ante el Registro Nacional de Comercio y Fiscalización de Semillas. El pago del arancel lo habilitará hasta el vencimiento de la primera anualidad (Res. 464/2009) ...

Resolución ONCCA 1746/2010. Carnes. Bovino. Exportadores. Destino Unión Europea. Cuota Hilton. Cupo. Nuevo anticipo

Se autoriza en forma excepcional, embarques de hasta 3360 toneladas, del total del cupo de cortes enfriados bovinos de calidad superior de la denominada "Cuota Hilton". Requisitos para acceder al cupo. Plazos ...

Resolución IGJ 1/2010 Sociedades. Asociaciones. Fiscalización. Actualización de Datos. DDJJ. Requisitos. Se establece la obligación de presentación una DDJJ de actualización de datos.

Obligados: Sociedades Comerciales, Sociedades Extranjeras y Binacionales, Asociaciones Civiles y Fundaciones. Información: Domicilio, Autoridades, Balance presentado y Tasa Anual IGJ pagada (últimas)

Plazos:

Asoc. Civiles y Fundaciones: 01/10/2010

Soc. binacionales y Entidades extranjeras: 05/11/2010

Soc. Comerciales: 03/12/2010 ...

Resolución IGJ 2104/2010. Sociedades por Acciones. Tasa Anual. Vencimiento

Se fija la fecha de vencimiento para el pago de la tasa anual establecida por el artículo 4 de la Decisión Administrativa 46/2001

Plazo: 30/09/2010 ...

Resolución SPMEDR 4/2010. Promociones Industriales Ley 19640. Régimen Especial Fiscal y Aduanero. Reapertura. Normas complementarias

Se establece que a los efectos de la presentación de proyectos industriales regirán las disposiciones de la Resolución 105/2003. Salvedades (Dec. 916/2010 y Res. 105/2003)...

Resolución SPMEDR 16/2010. Micro, Pequeña y Mediana Empresa. Sociedad de Garantía Recíproca. Su modificación

Se modifican las disposiciones del Régimen de Sociedades de Garantía Recíproca. Requisitos de constitución y funcionamiento, autorizaciones para funcionar, certificación provisoria, fondo de riesgo, beneficios, requisitos de transparencia ...

Resolución SPMEDR 21/2010. Micro, Pequeñas y Medianas Empresas. Ventas Anuales. Topes. Su incremento

Se establecen los valores de **ventas anuales totales** a efectos de considerar a las empresas como Micro, Pequeñas y Medianas. Sectores: Agropecuario, Industria, Comercio, Servicios y Construcción. Acreditación de la condición. **Validez: 24 meses**
Vigencia: 20/08/2010 ...

Resolución CGEP 5/2010. Salarios. Sector privado. Personal docente. Establecimientos educativos de gestión privada. Básicos. Su incremento

Se establecen los sueldos mínimos para el personal docente incluido en el artículo 18, inciso b) de la Ley 13.047 y que se desempeña en los establecimientos privados de enseñanza comprendidos en el Artículo 2º, incisos b) y c) de la misma. **Vigencia: 01/07/2010 ...**

Resolución CGPE 6/2010. Salarios. Sector Privado. Personal Docente. Establecimientos Educativos de Gestión Privada. Básicos. Su incremento

Se establecen los sueldos mínimos para el persona docente no incluido en las plantas orgánico-funcionales, que desempeña sus tareas en establecimientos educativos de gestión privada. **Vigencia: 01/07/2010 ...**

Resolución CNRT 350/2010. Transporte Automotor. Manual de Procedimiento. Fiscalización. Su aprobación

Se aprueba el Manual de Procedimientos del Área Fiscalización de Transporte por Automotor, versión Junio 2010. Facultades. Tareas. Formularios ...

Resolución CFI 460/2010 Comisión Federal de Impuestos. Reglamento Interno. Texto Ordenado y Actualizado

Se aprueba el texto ordenado y actualizado del Reglamento Interno de la Comisión Federal de Impuestos. Alcance. Deberes y Atribuciones. Funciones. Representantes de cada zona. Resoluciones interpretativas. Vigencias ...

Resolución CNEPSMVM 2/2010. Administración Pública Nacional. Salario Mínimo, Vital y Móvil.Incremento. Vigencia

Se fija el salario mínimo, vital y móvil para todos los trabajadores comprendidos en la Ley de Contrato de Trabajo N° 20744, de la Administración Pública Nacional y de todas las entidades y organismos en que el Estado Nacional actúe como empleador.

Vigencias:

01/08/2010: \$1.740,00

01/01/2010: \$1.840,00 ...

Resolución SC 102/2010. Servicios de Internet. Fibertel. Usuarios. Proceso de Migración. Pautas

Se establecen las pautas para los prestadores de Servicio de Valor Agregado y/o Internet que reciban a aquellos usuarios que decidan migrar los servicios que brindaba la ex licenciataria Fibertel SA ...

Disposición SNRNPACP 483/2010. Encubrimiento y lavado de activos de origen delictivo. Registro Automotor y Prendario. Deber de Informar. Adecuaciones

Adecuaciones a la normativa "Directiva Sobre Reglamentación del Artículo 21, Incisos a) y b) De La Ley 25246. Operaciones Sospechosas. Modalidades, Oportunidades y Limites del Cumplimiento de la Obligación de Reportarlas - Registros Automotor y Registros Prendarios". Guía de transacciones inusuales. Reporte (*Res 310/2009, Disp. 83/2010 y 89/2010*) ...

Disposición DNRNPACP 492/2010. Encubrimiento y lavado de activos de origen delictivo. Registro Automotor y Prendario. Deber de Informar. Adecuaciones. Su rectificación

Se rectifican los artículos 7, 8, 9, 10 y 15 de las adecuaciones a la normativa "Directiva Sobre

Reglamentación del Artículo 21, Incisos a) y b) De La Ley 25246. Operaciones Sospechosas. Modalidades, Oportunidades y Limites del Cumplimiento de la Obligación de Reportarlas - Registros Automotor y Registros Prendarios" (*Disp. 483/2010*) ...

Disposición DNRNPACP 528/2010. Encubrimiento y lavado de activos de origen delictivo. Registro Automotor y Prendario. Deber de Informar. Incumplimiento. Su modificación

Se establece que en caso de incumplimiento de los recaudos establecidos en la reglamentación de los controles a cargo de los registros Seccionales de la Propiedad del Automotor se deberán instrumentar mediante la presentación de la DDJJJ en caso contrario corresponderá practicar la observación del trámite en cuestión (*Ley 25246, Res. 89/2010 y Disp. 483/2010*) ...

Disposición DNRNPACP 595/2010. Encubrimiento y lavado de activos de origen delictivo. Registro Automotor y Prendario. Deber de Informar. Inscripción. Su modificación

Se sustituyen adecuaciones a la normativa "Directiva Sobre Reglamentación del Artículo 21, Incisos a) y b) De La Ley 25246. Operaciones Sospechosas. Modalidades, Oportunidades y Limites del Cumplimiento de la Obligación de Reportarlas - Registros Automotor y Registros Prendarios, en relación con los trámites de inscripción inicial y de transferencia de dominio de automotores y de constitución y cancelación anticipada de prenda tanto sobre aquéllos como sobre bienes muebles no registrables. (*Disp. 483/2010, 492/2010 y 528/2010*) ...

Disposición SNRNPACP 616/2010. Encubrimiento y lavado de activos de origen delictivo. Registro Automotor y Prendario. Deber de Informar. Legajo Único. Su reglamentación

Se reglamentan los procedimientos a los que deberán ajustarse los sujetos controlados por parte de los Registros Seccionales que opten por conformar el Legajo Único Personal. Actualización. **Vigencia: 23/08/2010.** (*Disp. 483/2010 y Disp. 595/2010*) ...

Disposición DNRT 153/10. Enseñanza privada. Empleados y obreros no docentes. Rama: universidades. Conv. Colect. de Trab. 1/88. Acuerdo 455/10. Escala salarial a partir del 1/3/10. Contribución empresaria....

Disposición DNRT 159/10. Camioneros. Transporte automotor de cargas. Conv. Colect. de Trab. 40/89. Acuerdo 459/10. Cuestiones referidas al instituto de las vacaciones....

Disposición DNRT 163/10. Papel, cartón y químicos. Rama: envases de cartón y afines. Conv. Colect. de Trab. 561/09. Acuerdo 464/10. Escala salarial a partir del 1/8/09, 1/10/09 y 1/2/10. Suma no remunerativa en diciembre de 2009....

Disposición DNRT 174/10. Estaciones de servicio de combustibles líquidos, de GNC y afines. Rama: FECRA. Todo el país excepto Córdoba y Santa Fe. Conv. Colect. de Trab. 521/07. Acuerdo 498/10. Escala salarial a partir del 1/4/10, 1/6/10 y 1/8/10....

Disposición DNPDP 17/10. Protección de los datos personales. Datos personales en información crediticia. Sistema informativo denominado Base informática para la comunicación electrónica interjurisdiccional....

Disposición AFIP 242/2010. MONOTRIBUTO. Exclusión. Recategorización de oficio. Sanciones. Apelación Efectos. Procedimiento. Facultades

Se establecen las facultades de las Divisiones del fisco nacional, conforme la jurisdicción aplicable, a los fines de: **1)** Exclusión de pleno derecho, **2)** Recategorización de oficio, liquidación de la deuda y aplicación de sanciones y su condonación y **3)** Vía procesal, en el Régimen Simplificado (RS) (MONOTRIBUTO). **Competencia concurrente** entre DGI y Dirección General de los Recursos de la Seguridad Social para labrar el acta de comprobación (*Ley 26565, Res. Gral. 2847/2010 y Disp. 110/2010*) ...

Disposición AFIP 250/2010. Procedimiento. Ejecuciones Fiscales. Medidas cautelares. Embargos. Inconstitucionalidad. Pautas. Su modificación

Dada la inconstitucionalidad de la potestad de los funcionarios de disponer y trabar unilateralmente medidas cautelares dictada en el fallo "**AFIP c/ Intercorp SRL. s/ Ejecución fiscal**", **CSJN**,

15/06/2010, se modifica el Anexo "Pautas Procedimentales", debiéndolas **solicitarlas previamente al Juez** juntamente con la interposición de la demanda (*Disp. 276/2008*) ...

Disposición AFIP 306/2010. Programa Observatorio AFIP. Su creación

Se crea el programa "Observatorio AFIP", a través del cual se proveerá información de interés para sectores sociales vinculados con el sistema educativo, los ámbitos profesionales, el aparato productivo y la ciudadanía en general ...

Disposición AFIP 307/2010. Padrinazgo Informático AFIP- Bicentenario. Su creación

Se crea el programa "Padrinazgo Informático AFIP-Bicentenario", a través del cual se proveerá de recursos informáticos a los establecimientos de educación pública de nivel secundario, para la articulación de sus actividades propias de formación con los principios de la cultura tributaria y la formalidad laboral. Adhesión ..

Disposición DNM 1170/10. Migraciones. Contrato de trabajo. Trabajadores extranjeros. Desarrollo de tareas remuneradas o no. Residencia transitoria especial. Requisitos....

Disposición DNM 1171/10. Migraciones. Contrato de trabajo. Trabajadores extranjeros. Realización de negocios, inversiones o estudios de mercado. Residencia transitoria especial. Requisitos....

Disposición ANP 147/10. Patentes de invención. Presentación dividida de solicitud de patente. Solicitud divisional....

Decreto 904/2010. Comunicación Audiovisual. Registro Público de Señales y Productoras. Su creación

Se establece el Registro Público de Señales y Productoras, previsto en la Ley Medios de Comunicación. Inscripción. Datos. Plazo ...

Decreto 917/2010. Bienes de Capital. Fabricantes. Incentivo Fiscal. Su prórroga

Se extiende nuevamente la vigencia del Régimen de incentivos para las empresas productoras de Bienes de Capital, Informática y Telecomunicaciones que cuenten con establecimientos industriales radicados en el Territorio Nacional, hasta el **31/12/2010** (*Dec. 379/2001*) ...

Decreto 933/10. Seguridad Social. Jubilaciones y pensiones. Actualización del Subsidio de contención familiar por fallecimiento de beneficiarios del Régimen Nacional de Previsión. Dto. 599/06. Su modificación....

Decreto 1011/2010. Protección Integral a las Mujeres. Su reglamentación

Se aprueba la reglamentación de la Ley de Protección Integral para Prevenir, Sancionar y Erradicar la Violencia Contra las Mujeres en los ámbitos en que desarrollen sus relaciones interpersonales (*Ley 26485*) ...

Decreto 1028/2010. Laboral. Servicios Postales. Telegrama Laboral. Su modificación

Se establece que en el caso de enfermedad del trabajador o persona a su cargo, y fallecimiento de familiar directo el servicio postal de telegrama previsto podrá ser reemplazado por un telefonograma (*Ley 23789, 24487 y Dec. 150/1996*)...

Decreto 1160/2010. Registro Nacional de Bases de Datos. Protección de Datos Personales. Sanciones. Aplicación. Procedimiento. Su modificación

Se sustituye el procedimiento para la aplicación de las sanciones administrativas por parte de los responsables o usuarios de archivos, registros, bases o bancos de datos públicos, y privados destinados a dar información (*Ley 25326 y Dec. 1558/2001*) ...

Decreto 1186/2010. Administración Pública Nacional. Acta Acuerdo. Incrementos. Su homologación

Se declara homologado el Acta Acuerdo del 10/06/2010 , de la Comisión Negociadora del Convenio Colectivo de Trabajo Sectorial del personal del Sistema Nacional de Empleo Público (SINEP).

Unidades Retributivas. Nuevos valores:

01/06/2010: \$ 6,04
01/08/2010: \$ 6,64. ...

IVA. Préstamo para Vivienda. Intereses. Exención Su tratamiento. Dictamen de Asesoría Técnica 60/2009.

DAT 60/2009. Se concluye que la exención en el Impuesto al Valor Agregado de los intereses de préstamos para vivienda concedidos por el FONAVI y los correspondientes a préstamos para compra, construcción o mejoras de viviendas destinadas a casa-habitación, está dirigida a inmuebles que constituyen o constituirán la única casa-habitación del tomador, por lo que no resulta aplicable si éste es propietario de otro inmueble susceptible de ser afectado a ese destino. En el caso de poseer sólo la nuda propiedad de otro inmueble pero no el usufructo, ello no obstaría a la procedencia de la exención porque no podría afectarlo a vivienda propia ...

Ganancias. Entidades Deportivas. Venta de Terrenos. Exención. Su tratamiento. Dictamen de Asesoría Técnica 62/2009.

DAT 62/2009. Para gozar de la exención otorgada a las entidades deportivas, en el Impuestos a las Ganancias, se considera que el patrimonio y las rentas obtenidas deben destinarse al logro de los fines de bien común para los cuales fueron creadas, finalidad ésta incompatible con el lucro que derivaría de su distribución entre los miembros de la misma ...

Ganancias. Reorganización de Empresas. Sociedad Conyugal. Inmuebles Rurales. Transferencia. Su tratamiento. Dictamen de Asesoría Técnica 63/2009.

DAT 63/2009. Se concluye que no corresponde aplicar los beneficios contenidos en el régimen de reorganización libre de impuestos en ganancias, instituido a la transferencia de inmuebles efectuada por personas físicas que desarrollan la actividad de alquiler de inmuebles al no producirse un traspaso de bienes entre empresas (*Art. 77 LIG*) ...

Ganancias. Régimen de Retención. Trabajo en relación de Dependencia. Certificado de No retención . Dictamen de Asesoría Técnica 64/2009.

DAT 64/2009. Se interpreta que el certificado de no retención otorgado en virtud de lo establecido en la Resolución General 830 no podrá ser utilizado o pretendido hacer valer respecto a las retenciones que se practiquen por el trabajo en relación de dependencia ...

IVA. Cooperativas. Programa de Uso Racional de la Energía Eléctrica. Bonificaciones. Su tratamiento. Dictamen de Asesoría Técnica 65/2009.

DAT 65/2009. Se concluye que las bonificaciones y/o recargos adicionales resultantes de la aplicación del Programa de Uso Racional de la Energía Eléctrica, se encuentran fuera de la base imponible del Impuesto al Valor Agregado ...

Ganancias. Mínima Presunta. Fusión de Empresas. Ejercicios Irregulares. Liquidación. Su tratamiento. Dictamen de Asesoría Técnica 66/2009.

DAT 66/2009. En el caso de reorganización de sociedades, que presenten períodos fiscales irregulares se determinará por cada firma antecesora los impuestos a la ganancia mínima presunta sobre el total de sus respectivos activos gravados a tasa completa por el período fiscal irregular, a esos valores se les restarán particularmente los impuestos a las ganancias por los períodos fiscales irregulares que surjan en cada firma antecesora, incluida la absorbente en el período inmediatamente previo a la reorganización, como pago a cuenta ...

IVA. Base de Datos. Licencia. Su tratamiento. Dictamen de Asesoría Técnica 67/2009.

DAT 67/2009. Se concluye que el otorgamiento de la licencia de uso de una base de datos y su actualización, no constituye una prestación de servicios, sino que encuadra dentro del concepto de "contrato de licencia" y/o "cesión de derecho de uso", por lo que no se encuentra alcanzada por el gravamen .

**LEYES, DECRETOS Y DISPOSICIONES
PROVINCIALES**

Salta – Ley 7619. Generación de energía eléctrica de origen eólico y solar. Ley 25.019. Se la declara de interés provincial. Impuestos a las actividades económicas, a las cooperadoras asistenciales y de sellos. Exenciones....

Salta – Ley Nº 7624. Código procesal penal – crea Juzgados en los Distritos Judiciales Centro y Sur.

Salta – Decreto Nº 3127. Aplicación de los Regímenes de Promoción Económica e Incentivos Fiscales vigentes en la Provincia de Salta para las Empresas de Centro de Contacto que se radiquen en territorio provincial.

Salta - Decreto 3127/10. Regímenes de promoción económica e incentivos fiscales vigentes. Su aplicación a las empresas de centros de contacto que se radiquen en el territorio provincial. Impuestos a las actividades económicas y de sellos. Exenciones. Crédito fiscal. Subsidios al empleo. Capacitación laboral. Dto. 5.410/09. Su modificación....

Salta – Resolución General DGR 8/10. Determinación del Riesgo Fiscal. Categorización de los contribuyentes, en función del grado de cumplimiento de sus deberes formales y materiales.

Salta - Resolución General DGR 9/10. Cómputo de los plazos respecto de la materia impositiva. Feria fiscal de invierno. Del 12 al 23/7/10, ambas fechas inclusive....

Salta - Resolución General DGR 10/10. Obligaciones tributarias. Declaraciones juradas de escribanos con vencimiento el día 22/7/10. Se consideran ingresadas en término las abonadas el 23/7/10....

Salta - Resolución General DGR 11/10. Impuesto sobre los ingresos brutos. Exenciones. Beneficiarios de las Leyes 6.025, 6.026, 6.064, 6.091, 7.124 y 7.281. Dto. 2.096/04. Se los incorpora al Sistema SARES 2000. Res. Gral. D.G.R. 7/09. Su modificación....

Salta - Resolución General DGR 12/10. Impuesto a las actividades económicas. Exenciones. Constancia de actividad exenta. Res. Gral. D.G.R. 6/04. Su modificación....

Jujuy - Ley 5643. Impuesto sobre los ingresos brutos. Exenciones. Código Fiscal, Ley 3.202. Su modificación....

Jujuy - Resolución General DPR 1246/10. Impuesto sobre los ingresos brutos. Organización de espectáculos públicos. Anticipos. Pago. F. de liquidación F-0155. Su aprobación....

Jujuy - Resolución General DPR 1247/10. Obligaciones tributarias. Extinción. Compensación automática. Importe máximo....

Tucumán – Decreto 1902-3/10. Régimen promocional. Impuesto para la salud pública. Alícuota diferencial. Trabajadores en relación de dependencia. Asignaciones mensuales. Dto. 3.682-3/05. Condiciones....

Tucumán - Resolución General DGR 81/2010. Ingresos Brutos. Agentes de Percepción. Régimen de información. DDJJ. Aplicativo. Formulario
Se aprueba el aplicativo ?Régimen de Información RG (DGR) N° 41/10 ? Versión 1.0? y Formulario de DDJJ informativa, Requisitos ...

Tucumán - Resolución General DGR 90/2010. Obligaciones Tributarias. Notificaciones. Intimaciones de Pago. Procedimiento. Su reglamentación
Se establece el procedimiento para las notificaciones e intimaciones por falta de presentación de DDJJ, falta de ingreso de los gravámenes. Delegación de funciones y facultades a funcionarios autorizados. Firma facsimilar. Vigencia: 01/07/2010 ...

Tucumán - Resolución General DGR 91/10. Actos administrativos de la Dirección General de

Rentas. Código Fiscal, Ley 5.121. Referencia al texto consolidado por Ley 8.240. Res. Gral. D.G.R. 55/10. Aclaraciones....

Tucumán - Resolución General DGR 96/10. Impuesto sobre los ingresos brutos. Régimen de percepción. Venta de cosas muebles, locaciones de obras, cosas o servicios y prestaciones de servicios. Res. Gral. D.G.R. 80/03. Su modificación. Formulario de declaración jurada 813/S4 (F-813/S4) y programa aplicativo, Versión 2.2. Su aprobación....

Tucumán - Resolución General DGR 115/10. Impuesto de sellos. Base imponible superior a pesos ciento cincuenta mil (\$ 150.000). Liquidación. Res. Gral. D.G.R. 34/08. Su modificación.

Tucumán - Resolución General DGR 116/10. Impuesto sobre los ingresos brutos. Régimen de percepción. Venta de cosas muebles, locaciones de obras, cosas o servicios y prestaciones de servicios. Res. Gral. D.G.R. 86/00. Compras de bienes o locaciones de bienes y/o servicios realizadas a agentes de percepción de extraña jurisdicción. Res. Gral. D.G.R. 36/04. Se deja sin efecto....

Tucumán. Resolución 116/2010-DGR. Ingresos Brutos. Régimen de Percepción. Agentes. Alcance

Se redefine el alcance del régimen de percepción del Impuesto sobre los Ingresos Brutos, respecto de los agentes de percepción de extraña jurisdicción. Base de cálculo diferencial sobre el cual deberá practicarse la percepción cuando las operaciones se efectúen con sujetos pasibles de la misma ...

Tucumán - Resolución General DGR 128/10. Impuestos sobre los ingresos brutos y de sellos. Vencimiento del 5/8/10. Se consideran presentados e ingresados en término hasta el 10/8/10....

Tucumán - Resolución ME 940/10. Régimen de facilidades de pago. Res. M.E. 12/04. Su modificación....

Catamarca - Resolución General AGR 23/10. Impuesto sobre los ingresos brutos. Contribuyentes locales. Planes de pago. Período y cuota junio de 2010. Se considera abonado en término....

CABA - Ley 3461 y Decreto 516/2010. Obligaciones Tributarias. Moratoria. Régimen de Regularización. Su creación. Se establece un nuevo Régimen de Regularización de Obligaciones Tributarias y accesorios que hubieran vencido con anterioridad al 01/01/2010. **Deudas comprendidas:** ABL, Territorial y de Pavimentos y Aceras, Patentes, Impuesto a las Embarcaciones Deportivas o de Recreación, Contribución por Publicidad, Impuesto sobre los Ingresos Brutos, Sellos, entre otros. **Acogimiento. Sujetos Excluidos. Caducidad. Mora. Quita de intereses según antecipos pagados.**
Adhesión. Plazo : 06/09/2010 ...

CABA - Decreto 533/2010. Obligaciones Tributarias. Moratoria. Régimen de Regularización. Interés. Tasas. Su determinación. Se establece la forma de regularización de las deudas comprendidas en el Régimen de regularización de las obligaciones tributarias y sus accesorios, que hubieren vencido con anterioridad al 01/01/2010. Se fija el interés por financiación. (Ley 3461)
Inicio del Régimen: 20/07/2010
Acogimiento: hasta el 21/09/2010 ...

CABA - Resolución AGIP 393/2010. Obligaciones Tributarias. Moratoria. Régimen de Regularización. Su reglamentación. Se establecen las condiciones del acogimiento al régimen de regularización de la deuda en mora y los importes mínimos de las cuotas del Plan de Facilidades. Condonación de Sanciones. Efectos. (Ley 3461)
Inicio del Régimen: 20/07/2010
Acogimiento. Plazo: hasta el 21/09/2010...

CABA - Resolución DGR 2821/2010. Obligaciones Tributarias. Moratoria. Régimen de Regularización. Implementación. Su reglamentación
Se establecen las normas reglamentarias de para la aplicación y cumplimiento del régimen de

regularización de las obligaciones Tributarias en Mora. Modalidad de acogimiento. Acogimiento Total. Multas Ejecutoriadas. Concursados. Pago Contado y Vencimiento. Importe de las Cuotas y Cancelación Anticipada. Formas de Pago (Ley 3461, Dec. 533/2010 y Res. 393/2010) ...

CABA - Régimen de Regularización. Moratoria. Ley 3461: Preguntas Frecuentes AGIP

Compilado de 13 consultas y respuestas frecuentes efectuadas al fisco de la Ciudad Autónoma de Buenos Aires del "Régimen de Regularización Obligaciones Tributarias en mora" ...

COMISIÓN ARBITRAL

Resolución CA 1/10. Impuesto sobre los ingresos brutos. Convenio Multilateral. Distribución de ingresos. Controversia abstracta....

Resolución CA 2/10. Impuesto sobre los ingresos brutos. Convenio Multilateral. Distribución de ingresos. Controversia abstracta....

Resolución CA 3/10. Impuesto sobre los ingresos brutos. Convenio Multilateral. Base imponible. Resultados por operatoria con títulos públicos....

Resolución CA 6/10. Impuesto sobre los ingresos brutos. Convenio Multilateral. Determinación de coeficiente unificado. Renta de títulos públicos....

Resolución CA 7/10. Impuesto sobre los ingresos brutos. Convenio Multilateral. Base imponible. Préstamos al Gobierno provincial....

Resolución CA 8/10. Impuesto sobre los ingresos brutos. Convenio Multilateral. Determinación de la obligación tributaria. Concepto de mera compra. Dto. 3.595/07. No aplicable para contribuyentes del Convenio Multilateral....

Resolución CA 9/10. Impuesto sobre los ingresos brutos. Convenio Multilateral. Determinación de coeficientes de gastos e ingresos. Operaciones de exportación....

Resolución CA 10/10. Impuesto sobre los ingresos brutos. Convenio Multilateral. Procedimiento. Recurso de reconsideración ante la Comisión Arbitral. Rechazar por extemporánea la acción planteada....

Resolución CA 22/10. Impuesto sobre los ingresos brutos. Convenio Multilateral. Alícuota. Diferencia generada entre la actividad de transporte y la de logística....

Resolución CA 23/10. Impuesto sobre los ingresos brutos. Convenio Multilateral. Coeficiente de gravabilidad. Actividad de seguros con sede central en una jurisdicción y se concretasen operaciones en otra. Atribución del ochenta por ciento (80%) de los ingresos a otra jurisdicción y el veinte por ciento (20%) restante a la de la sede....

Resolución CA 24/10. Impuesto sobre los ingresos brutos. Convenio Multilateral. Intermediación en la venta de servicios de seguro, jubilación mediante el sistema privado, productos bancarios y gestión de carteras de compañías de seguros. Atribución de ingresos. Tasas municipales. Procedimiento. Municipalidad de Córdoba....

Resolución CA 25/10. Impuesto sobre los ingresos brutos. Convenio Multilateral. Procedimiento. Recurso de reconsideración ante la Comisión Arbitral. Extemporaneidad....

Resolución CA 26/10. Impuesto sobre los ingresos brutos. Convenio Multilateral. Distribución de la base imponible. Atribución de ingresos y gastos. Sustento territorial. Red de cajeros automáticos....

Resolución CA 27/10. Impuesto sobre los ingresos brutos. Convenio Multilateral. Procedimiento. No hace lugar al incidente de nulidad contra lo actuado por la Comisión Arbitral....

Resolución CA 28/10. Impuesto sobre los ingresos brutos. Convenio Multilateral.

Procedimiento. No hace lugar al pedido de nulidad contra resolución general de la Comisión Arbitral....

COMISIÓN PLENARIA

Resolución CP 10/10. Impuesto sobre los ingresos brutos. Convenio Multilateral. Procedimiento. Distribución de ingresos. Controversia abstracta....

Resolución CP 11/10. Impuesto sobre los ingresos brutos. Convenio Multilateral. Base imponible. Diferencias entre lo registrado en el Libro de I.V.A.-Ventas y los listados de ingresos suministrados por la firma....

Resolución CP 12/10. Impuesto sobre los ingresos brutos. Convenio Multilateral. Omisión de base imponible. Actividad: red de cajeros automáticos....

Resolución CP 13/10. Impuesto sobre los ingresos brutos. Convenio Multilateral. Base imponible. Exportaciones. Actividad: fabricación y venta de artículos de madera en tornerías....

Resolución CP 14/10. Impuesto sobre los ingresos brutos. Convenio Multilateral. Base imponible. Sustento territorial. Exportaciones. Actividad: matanza de ganado bovino y procesamiento de su carne, a la venta al por menor de carnes rojas, a la venta al por mayor (en comisión o en consignación) de alimentos....

Resolución CP 15/10. Impuesto sobre los ingresos brutos. Convenio Multilateral. Atribución de ingresos. Lugar en que se verifica la prestación efectiva. Actividad: de leasing de máquinas tragamonedas....

ORDENANZAS, DECRETOS Y
DISPOSICIONES PROVINCIALES

Salta – Resolución General 042/2010 – Clave Fiscal Tasa sobre Publicidad y Propaganda.

